



# Encuesta de estratificación social Algunos resultados para el país y las regiones de Atacama y Coquimbo

Seminarios Macrozonales SUBDERE  
La Serena, 13 de noviembre de 2009  
Emmanuelle Barozet –

Proyecto desigualdades/Departamento de Sociología, Universidad de Chile

# 1. LA IDENTIFICACIÓN TERRITORIAL

# Identificación con varios niveles territoriales

Se siente muy identificado/a con el barrio donde vive

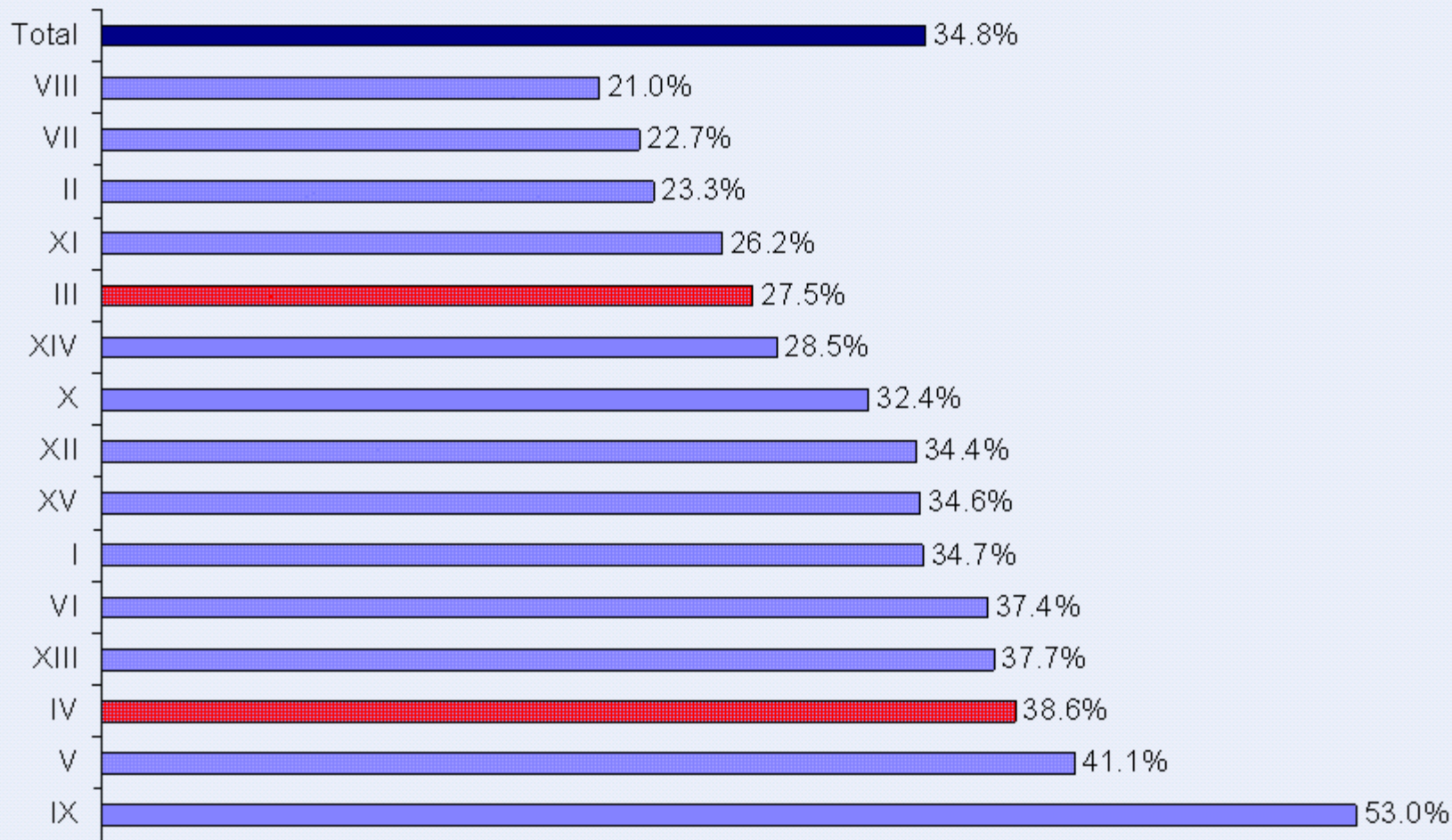

# Identificación con varios niveles territoriales

Se siente muy identificado/a con la comuna donde vive

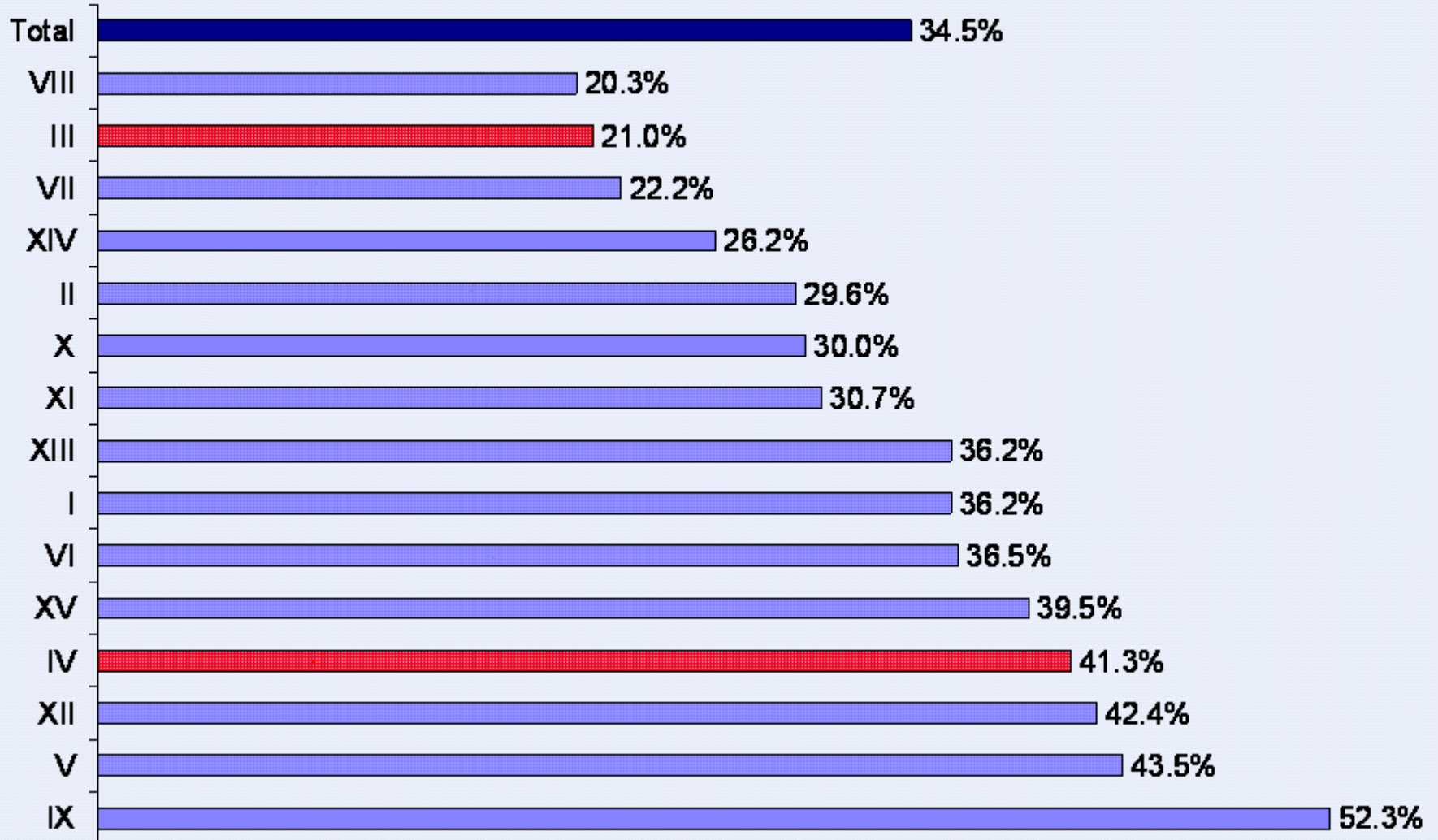

# Identificación con varios niveles territoriales

Se siente muy identificado/a con la ciudad donde vive

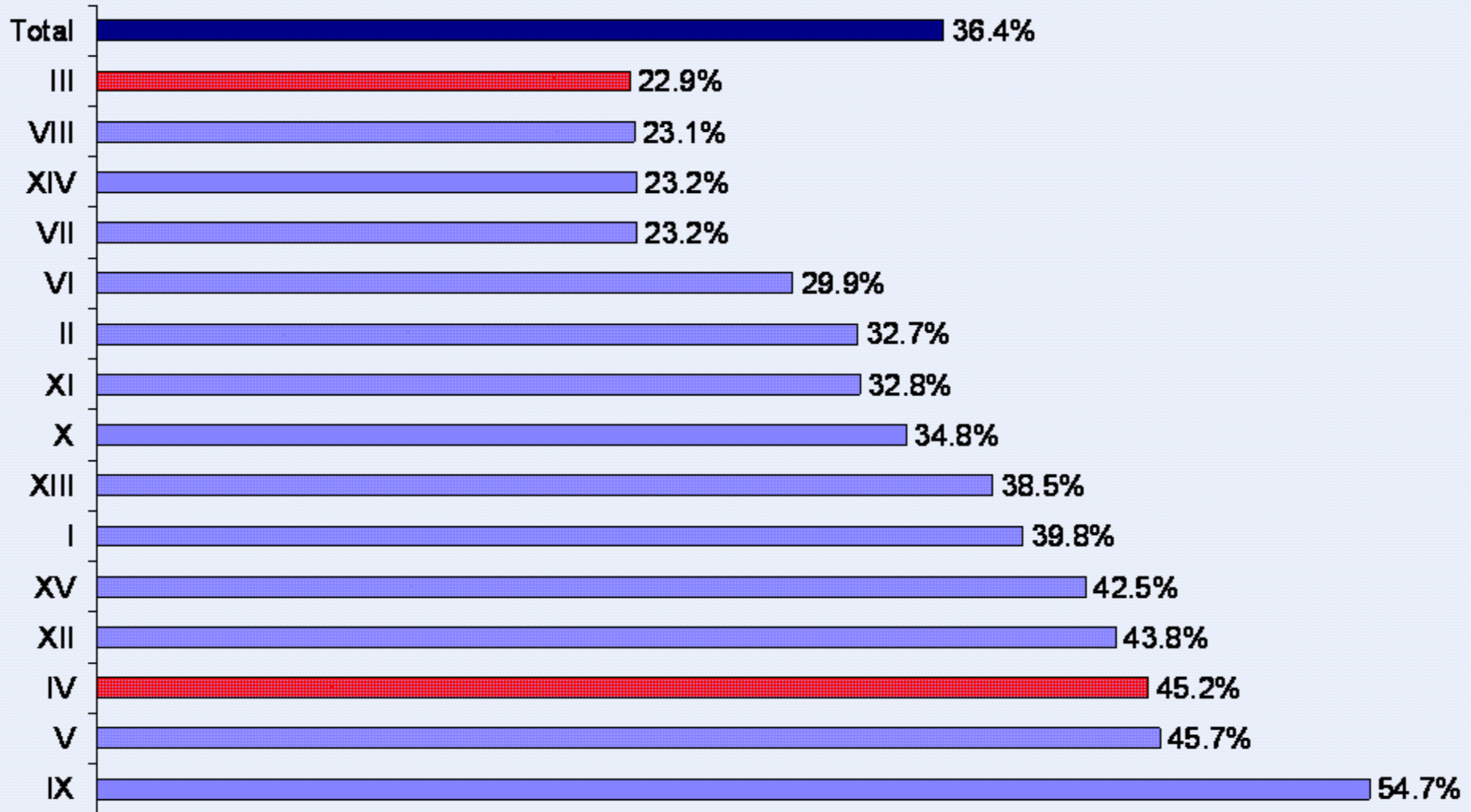

# Identificación con varios niveles territoriales

Se siente muy identificado/a con la región donde vive

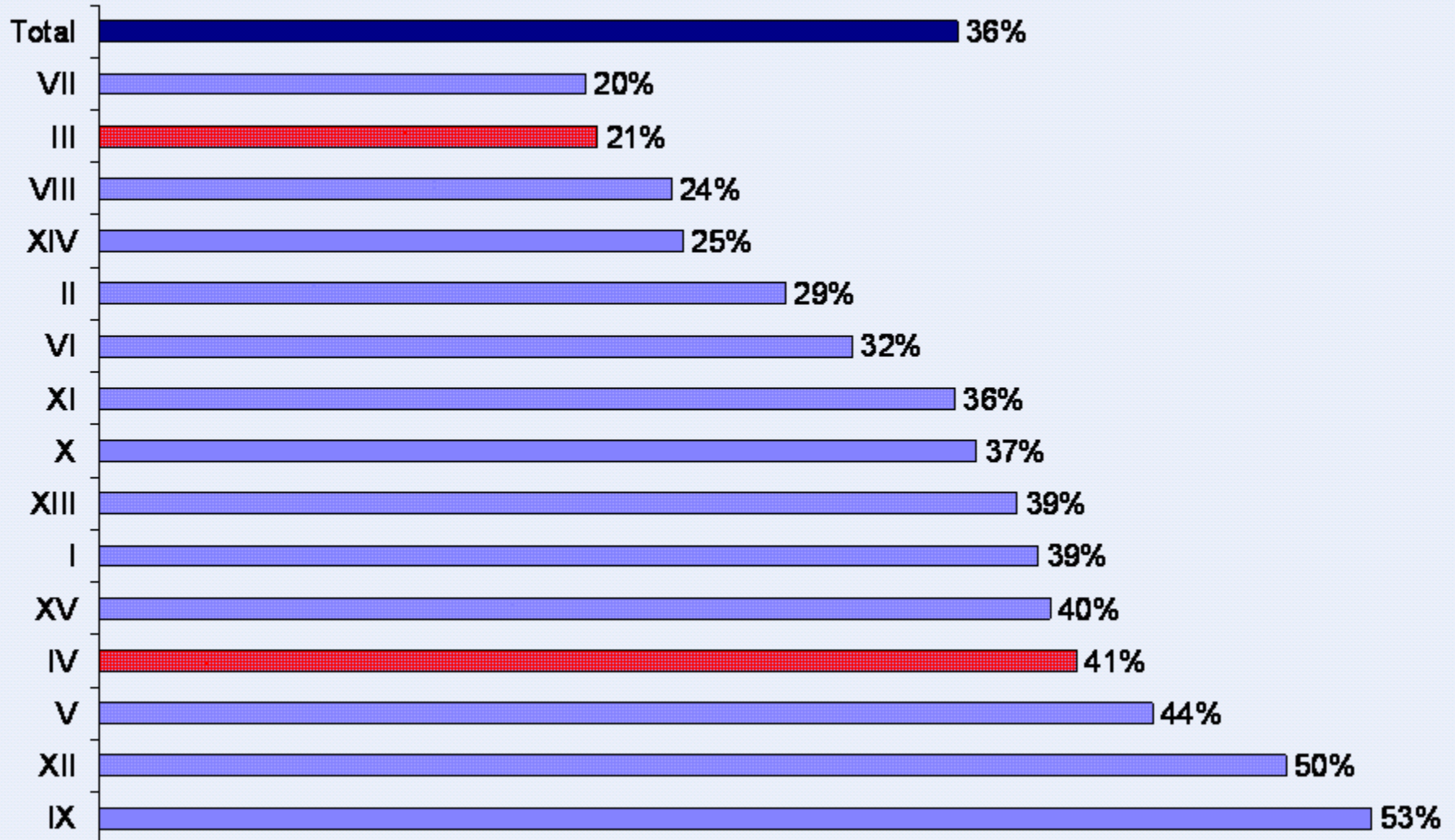

# Identificación con varios niveles territoriales

Se siente muy identificado/a con el país donde vive

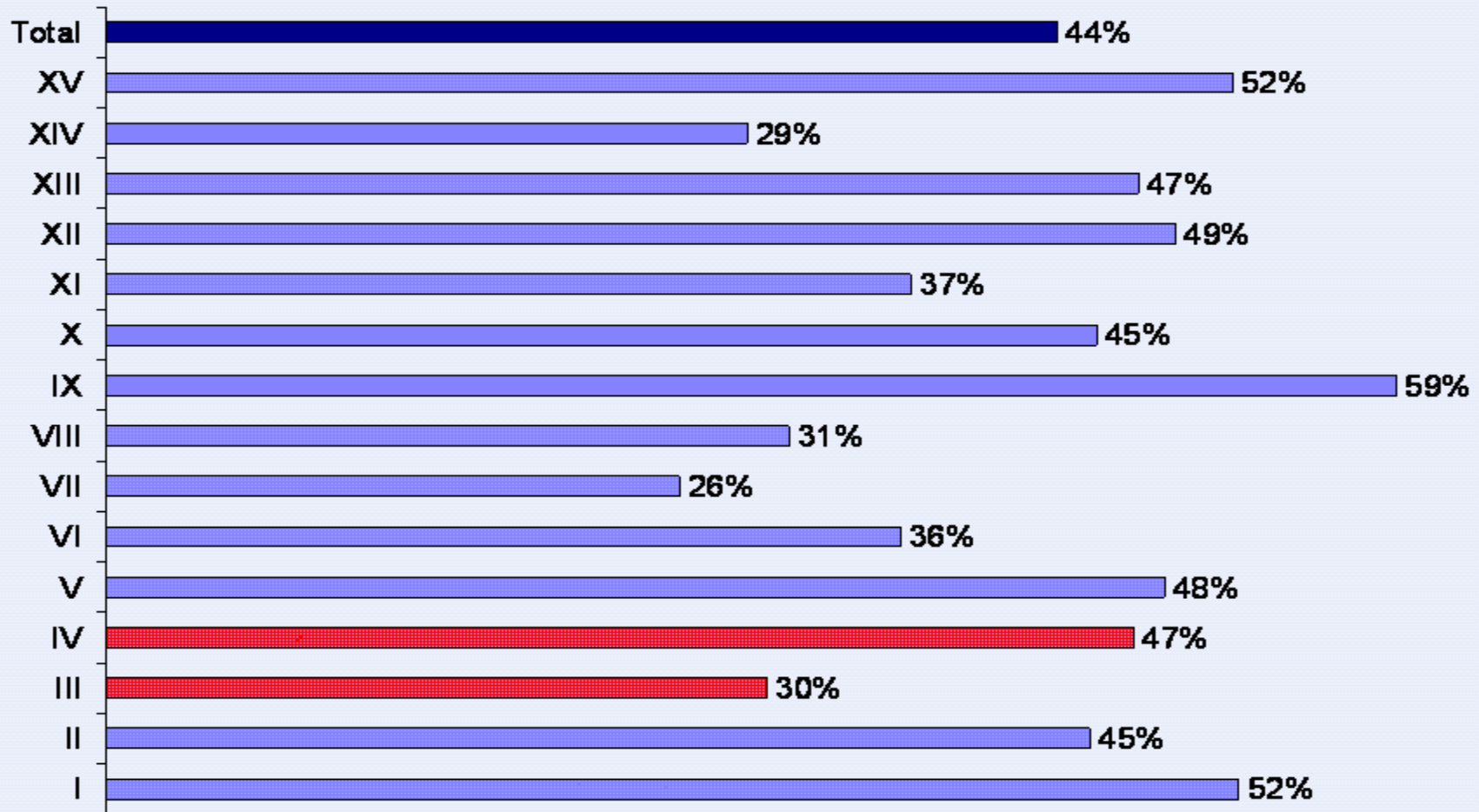

Fuente: Proyecto Desigualdad.

# Resumen niveles de identificación

Fuente: Proyecto Desigualdad

Se siente muy identificado/a con...

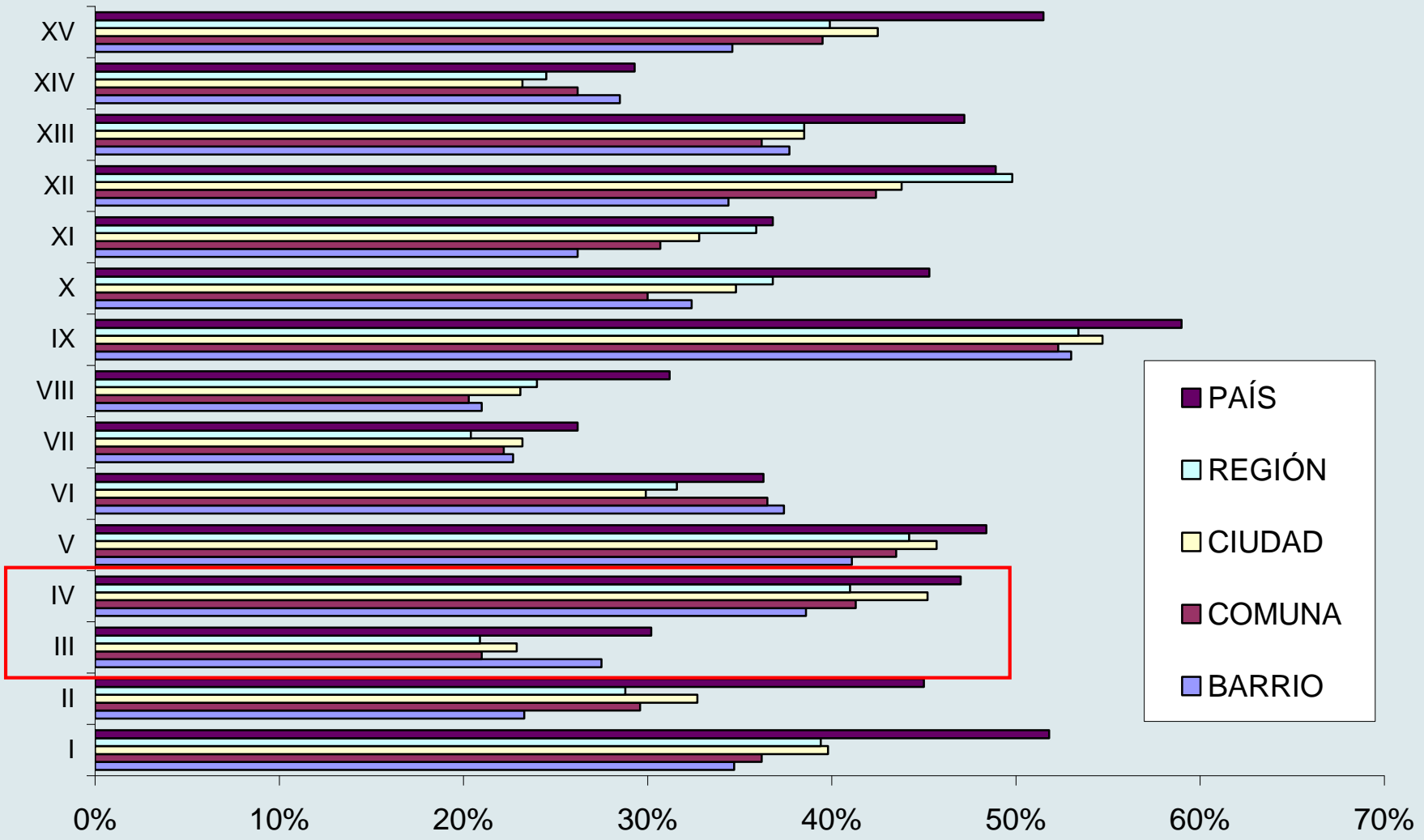



# El deseo de vivir en una determinada región (resultados nacionales)...

Si pudiera elegir la región donde vivir...

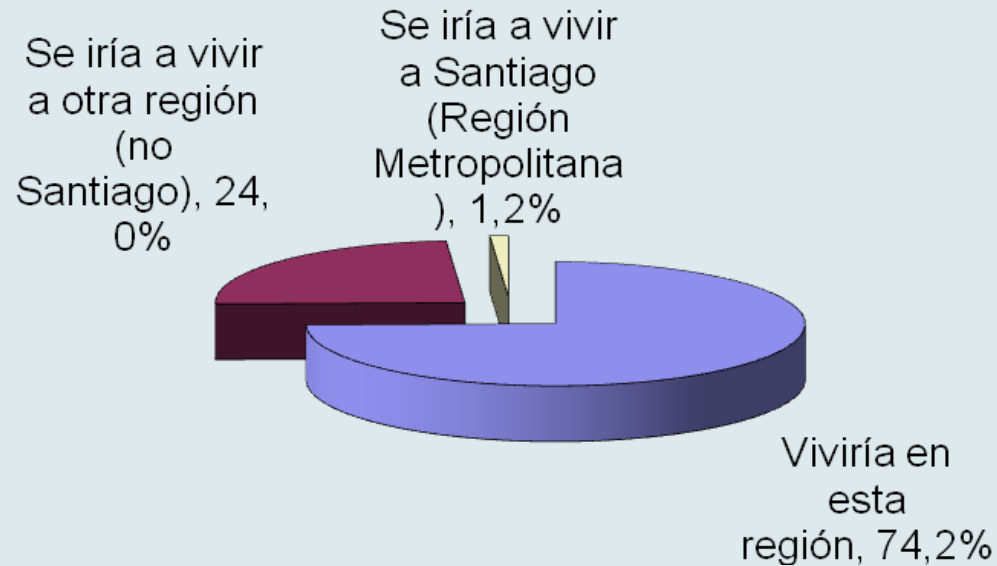

Fuente: Proyecto Desigualdad.

# El deseo de vivir en una determinada región...

	Atacama (3 <sup>a</sup> )	Coquimbo (4 <sup>a</sup> )	Total país
Viviría en esta región	65,7%	88,5%	74,2%
Se iría a vivir a otra región (no Santiago)	32,8%	8,0%	24,0%
Se iría a vivir a Santiago (Región Metropolitana)	1,4%	2,3%	1,2%
NS/NR	,2%	1,2%	,5%

Fuente: Proyecto Desigualdad.

# El deseo de vivir en una determinada región...

## Prefiere vivir en esta región

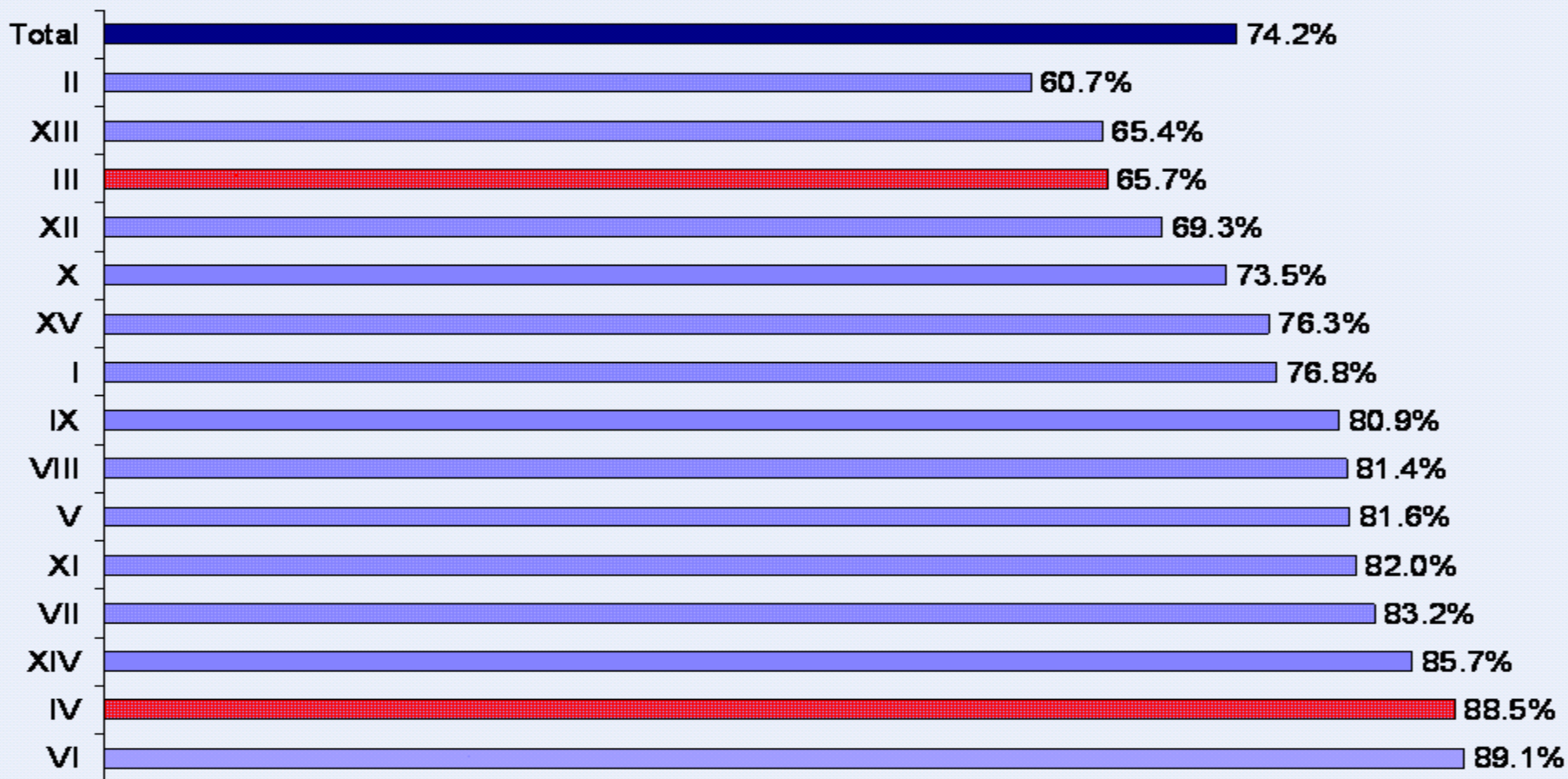

Fuente: Proyecto Desigualdad.

# El deseo de vivir en una determinada comuna

Viviría en esta comuna

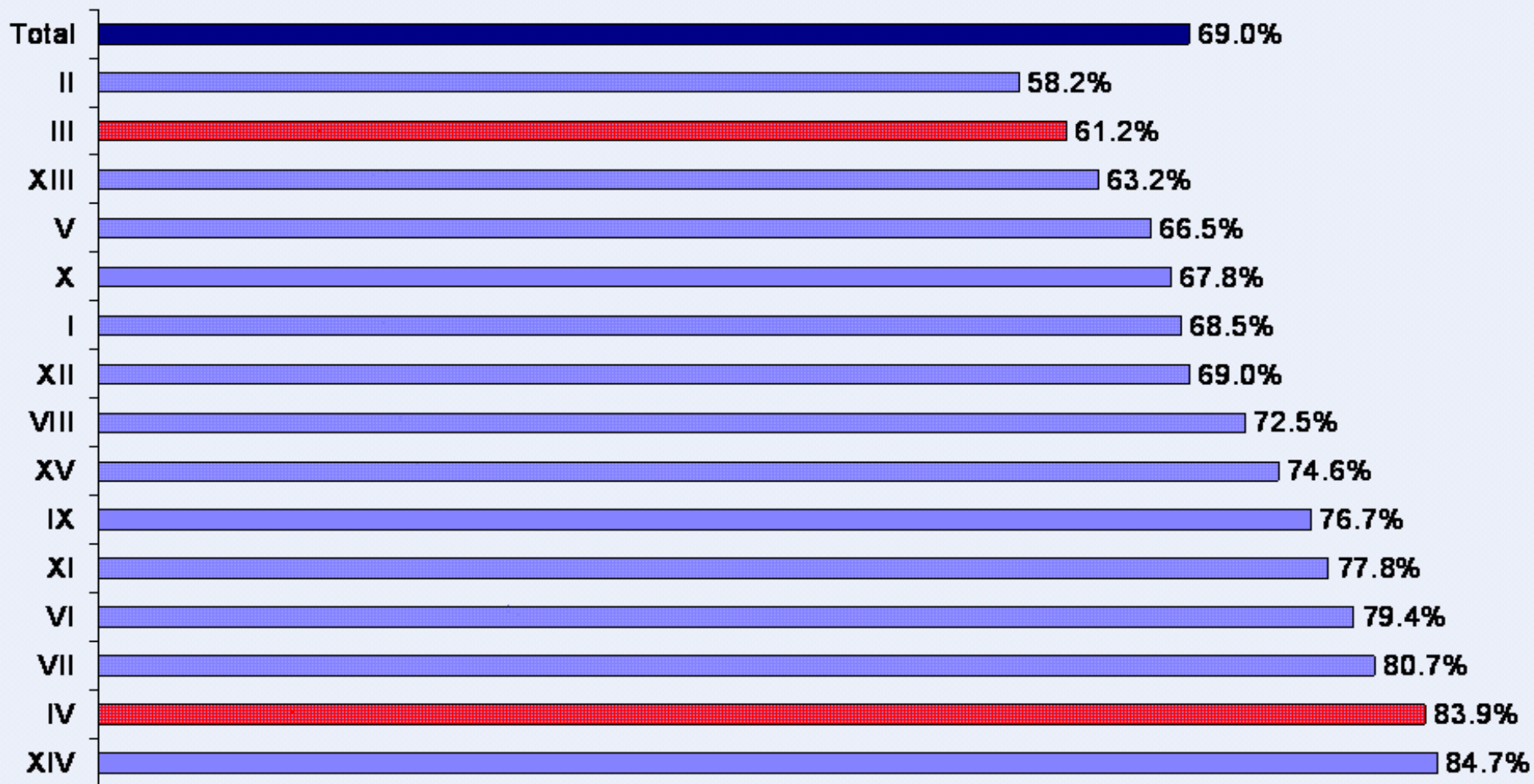

# Las oportunidades que brinda la región

En relación a las oportunidades para desarrollarse en esta región, Ud. diría que existen más, las mismas, o menos oportunidades que en el resto del país

	Atacama (III)	Coquimbo (IV)	Total país
En esta región existen más oportunidades que en el resto del país	33,5%	27,2%	38,9%
En esta región existen las mismas oportunidades que en el resto del país	37,0%	29,8%	27,1%
En esta región existen menos oportunidades que en el resto del país	27,5%	39,7%	31,9%
NS/NR	2,1%	3,3%	2,1%

Fuente: Proyecto Desigualdad.

# Las oportunidades que brinda la región

En esta región existen menos oportunidades que en el resto del país

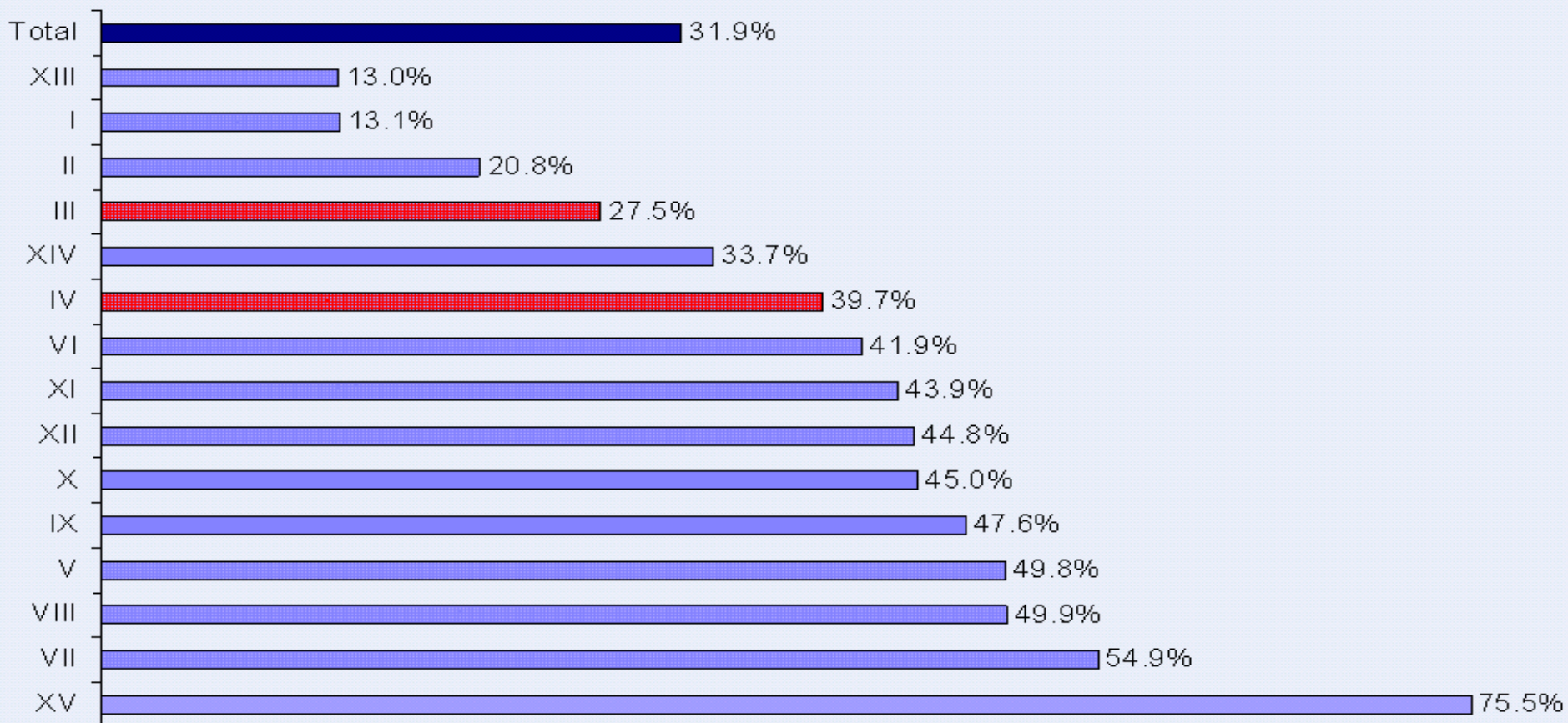

Fuente: Proyecto Desigualdad.

**2. TERRITORIO E INSTITUCIONALIDAD: EL EFECTO  
DEL TERRITORIO EN EL CONOCIMIENTO DEL  
FUNCIONAMIENTO DEL ESTADO Y EN LA CONFIANZA  
INSTITUCIONAL**

# Evaluación del desempeño de las instituciones regionales y locales: ni bien ni mal

Evaluación con nota de 1 a 7

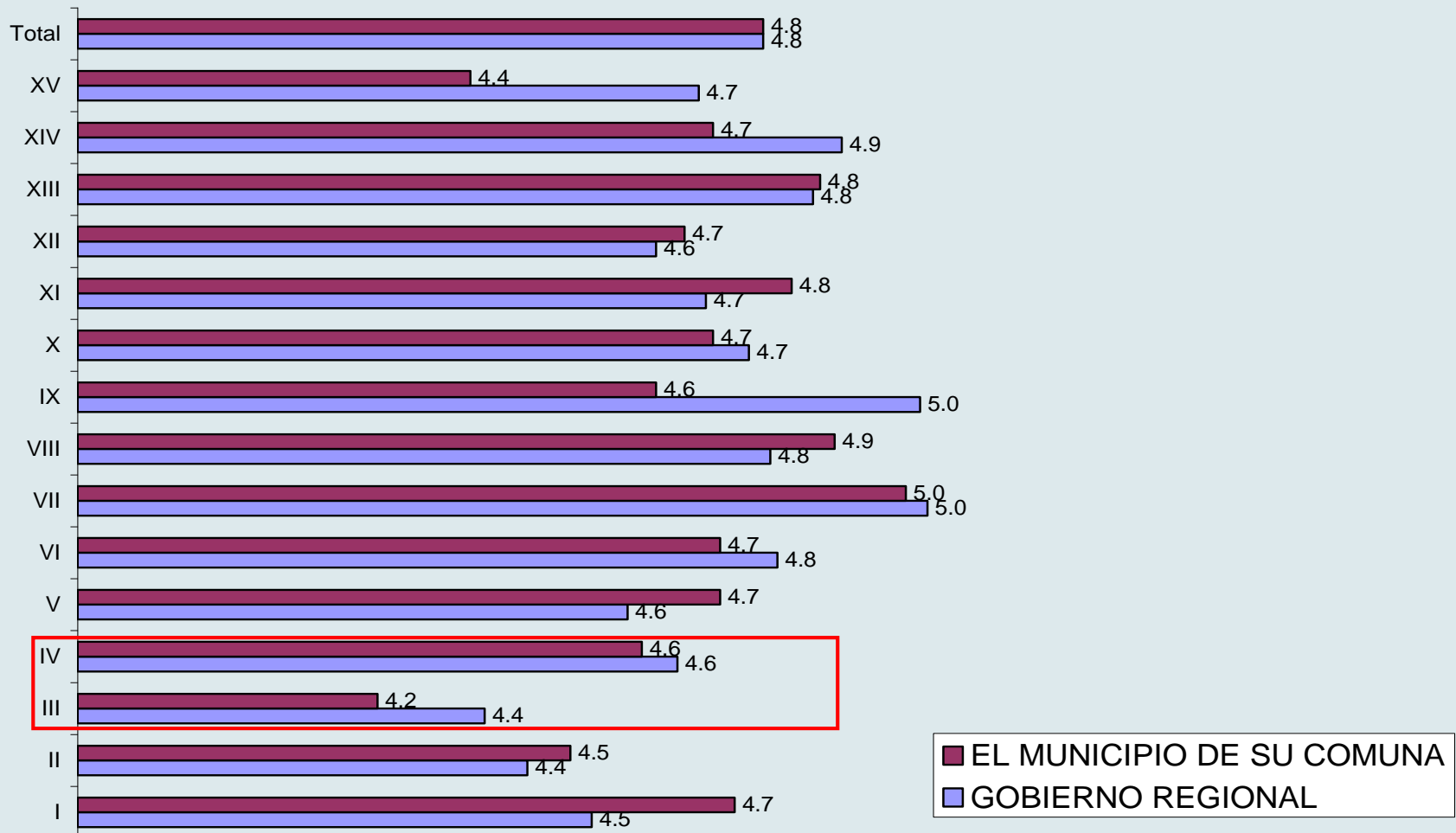



# Y en comparación con Santiago

Al comparar instituciones de esta región con el resto del país

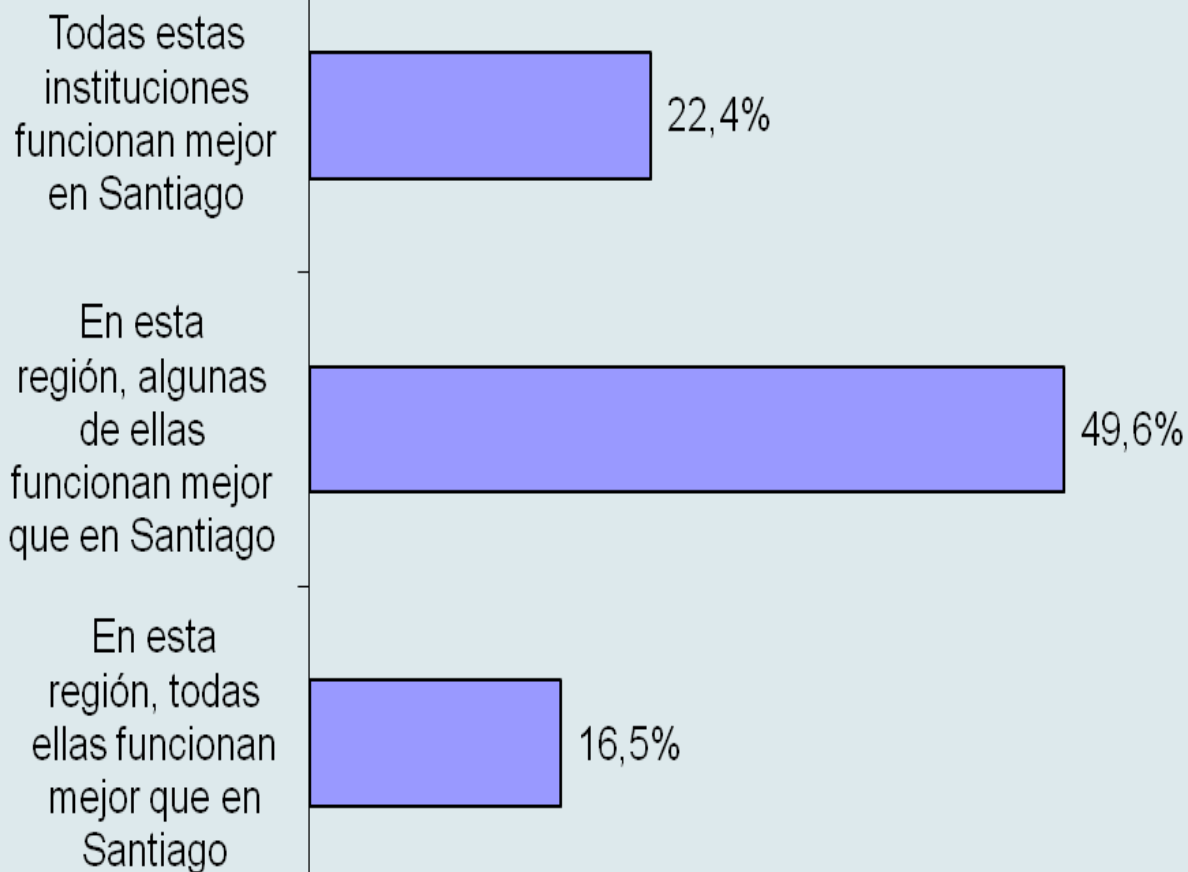

Fuente: Proyecto Desigualdad.

# Y en comparación con Santiago

Todas estas instituciones funcionan mejor en Santiago

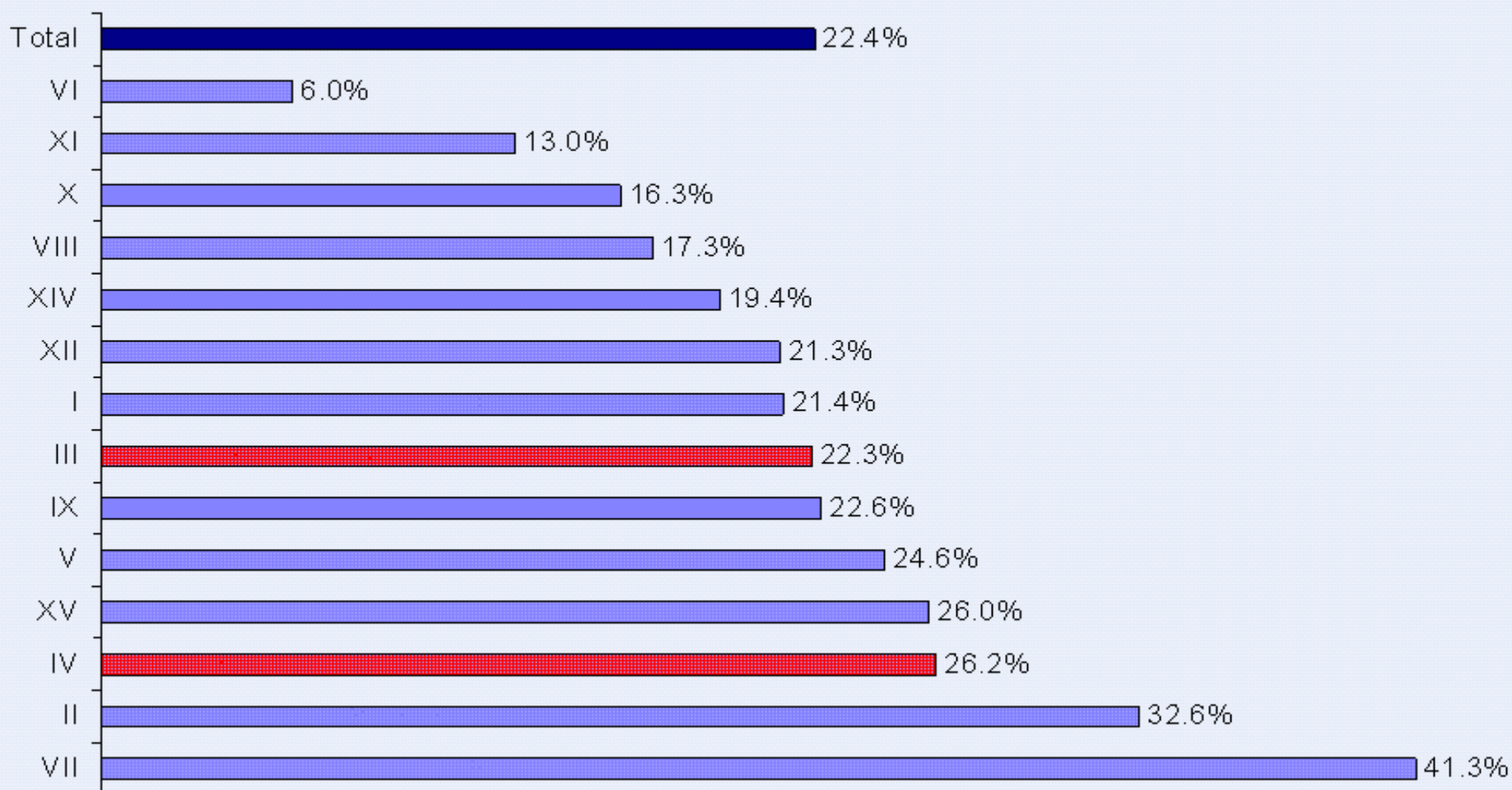

# Comparación de confianza en instituciones (suma de opciones mucha/bastante/algo de confianza)

	Atacama (3a)	Coquimbo (4a)	Total país
EL GOBIERNO NACIONAL	74,2%	75,3%	78,4%
EL GOBIERNO REGIONAL	72,8%	70,3%	72,1%
LA GOBERNACIÓN	70,2%	68,3%	68,6%
EL MUNICIPIO	72,0%	72,6%	74,8%
ORGANIZACIONES SOCIALES LOCALES	68,8%	66,4%	64,7%

Fuente: Proyecto Desigualdad.

# Comparación de confianza en instituciones

## Confianza en las siguientes instituciones

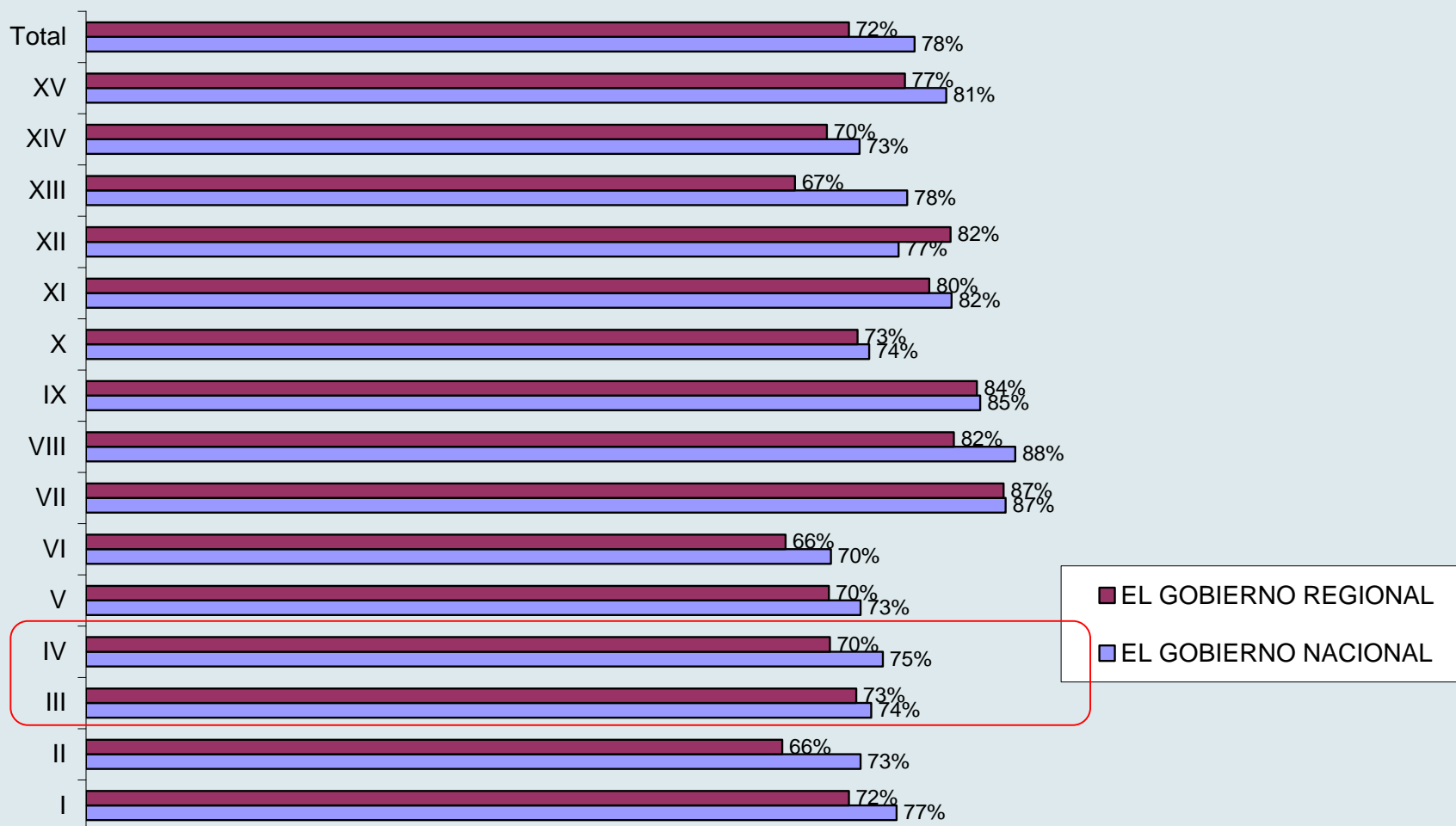

# Comparación de confianza en instituciones

## Confianza en las siguientes instituciones

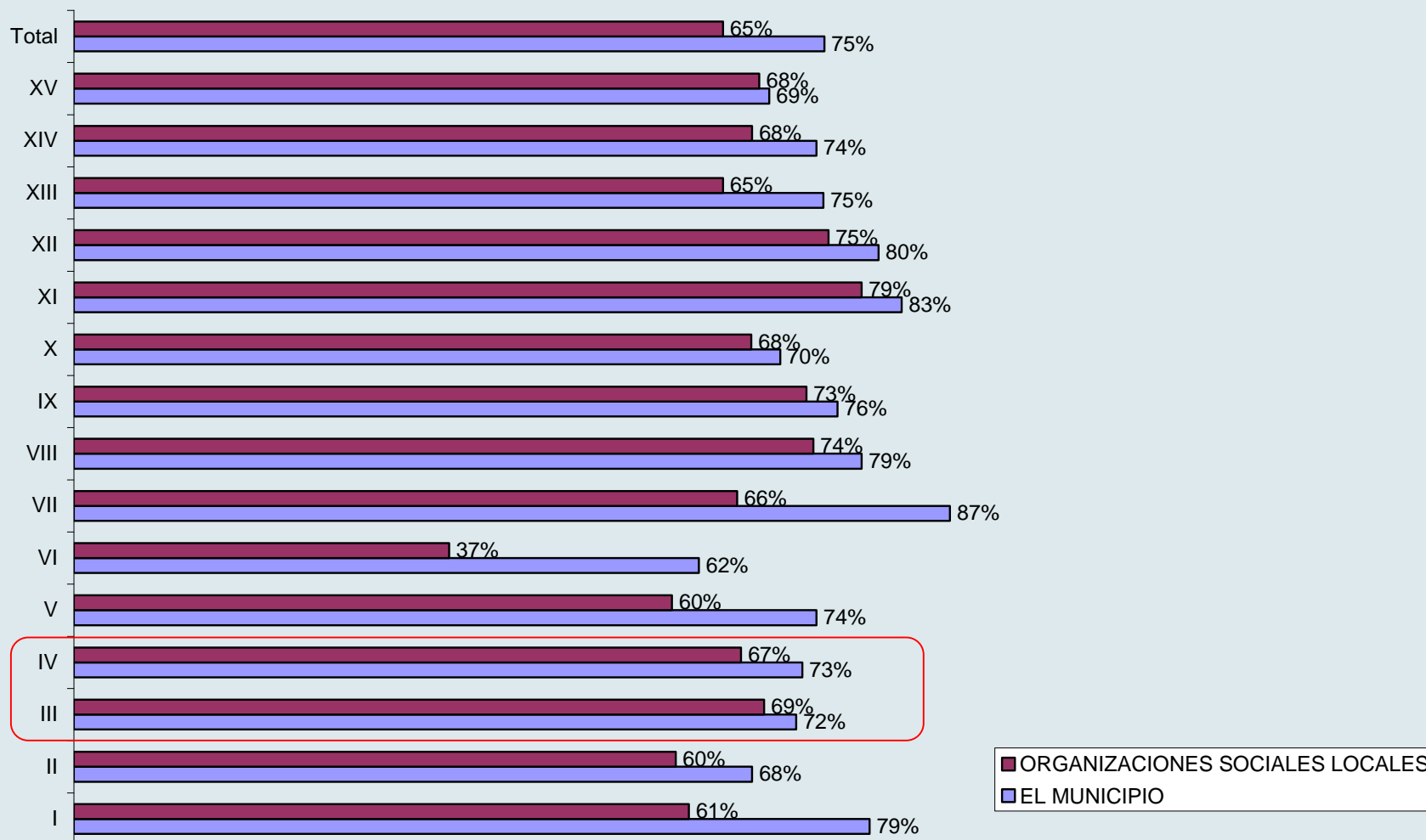

# ► Conocimiento del funcionamiento de las instituciones: una deuda del civismo

“Los miembros del Consejo Regional eligen al/ a la Intendente/a” (falso)

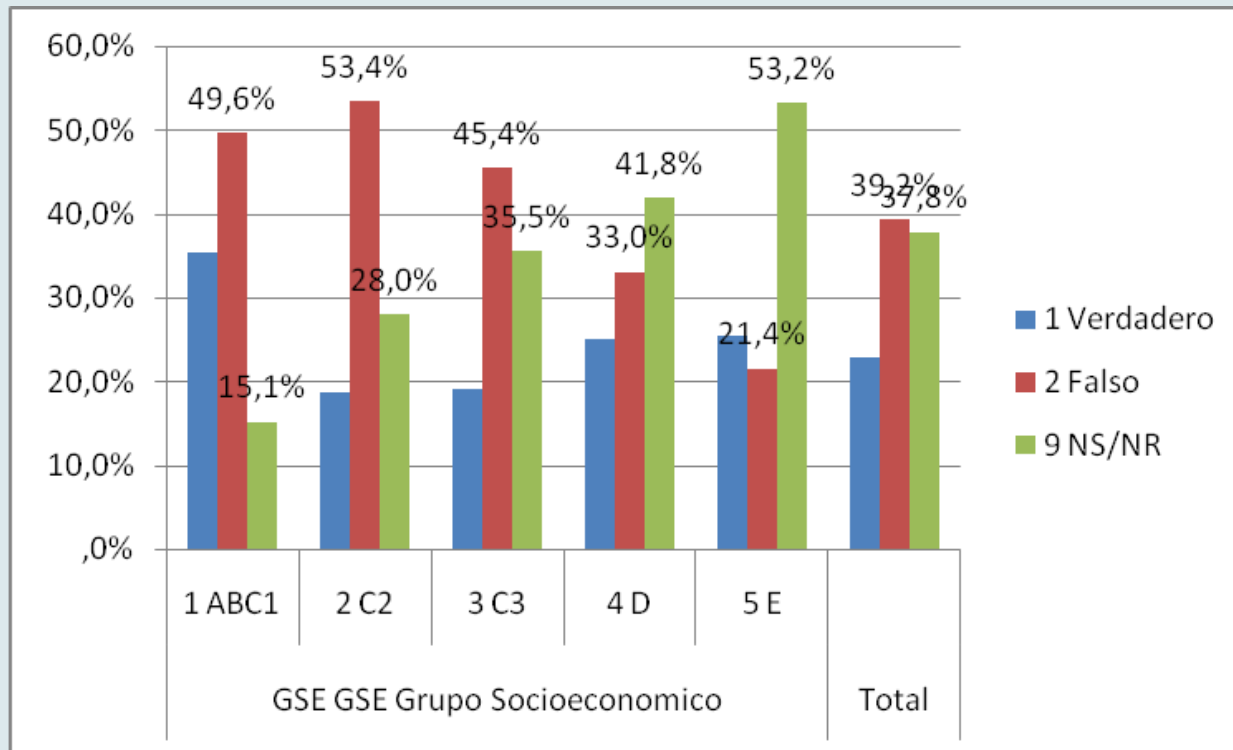

Fuente: Proyecto Desigualdad.  
Nota: sólo se indican los porcentajes de las respuestas exactas y NS/NR.

# ► Conocimiento del funcionamiento de las instituciones: una deuda del civismo

“Los Concejales municipales eligen a los miembros del Consejo Regional”  
(verdadero)

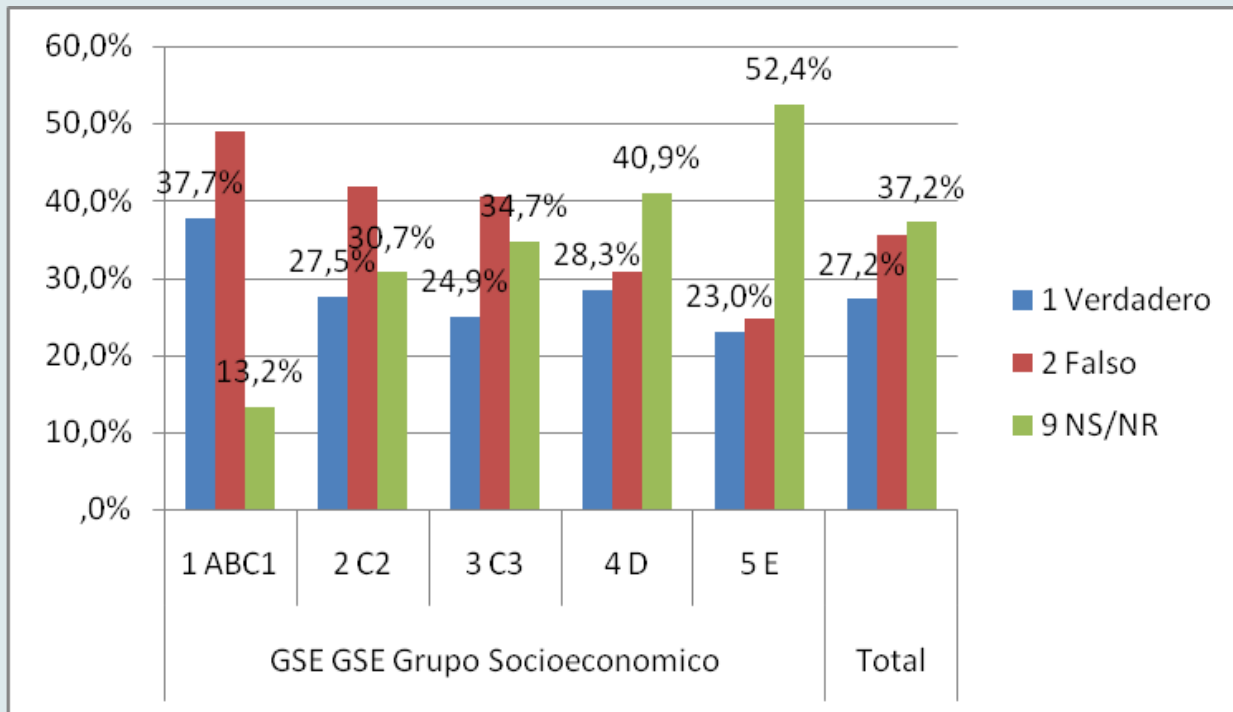

Fuente: Proyecto Desigualdad.  
Nota: sólo se indican los porcentajes de las respuestas exactas y NS/NR.

# Respuesta correcta por región

LOS CONCEJALES MUNICIPALES ELIGEN A LOS MIEMBROS DEL CONSEJO REGIONAL

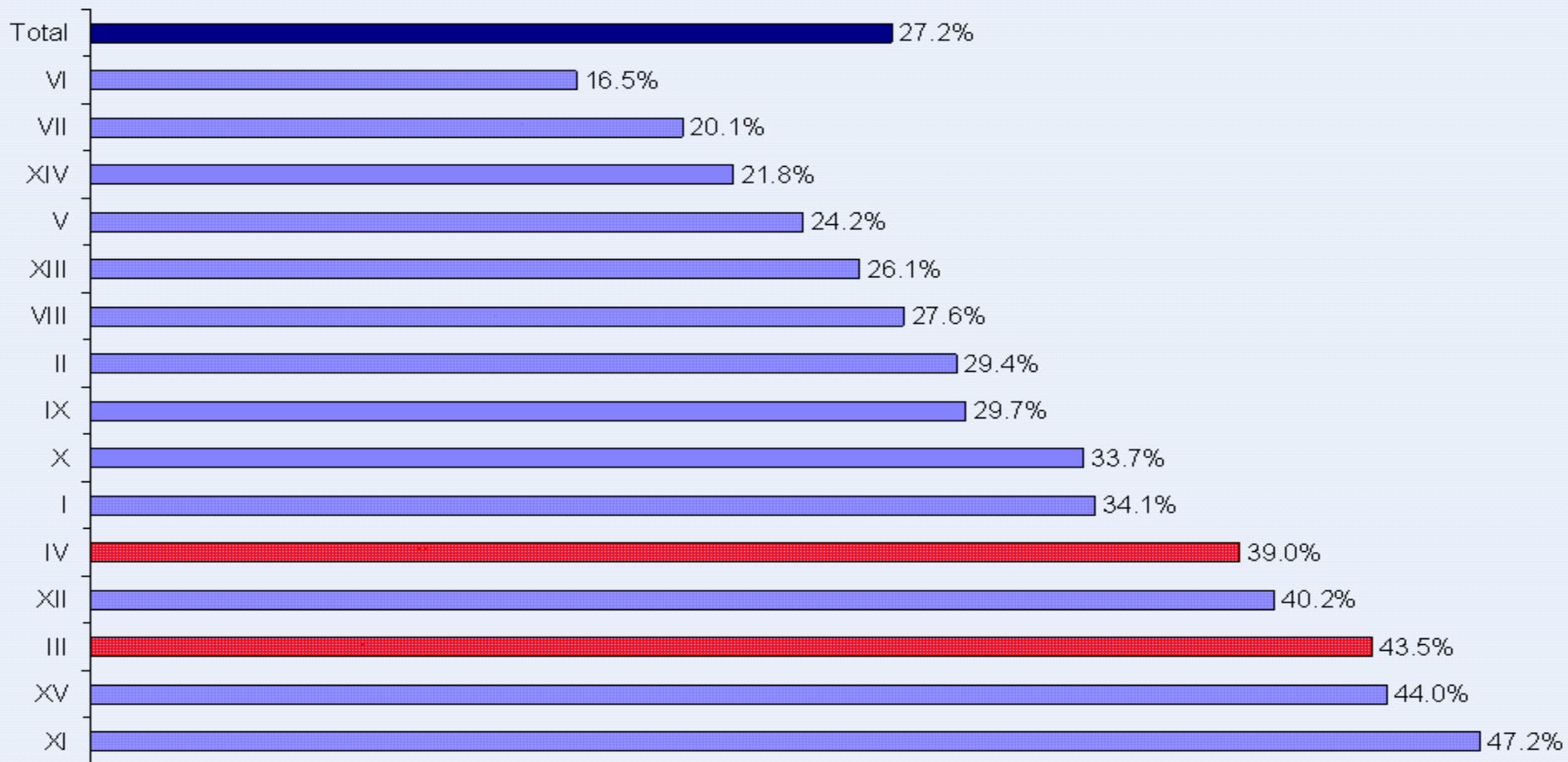



# Respuesta correcta por región

## LOS MIEMBROS DEL CONSEJO REGIONAL ELIGEN AL/LA INTENDENTE/A

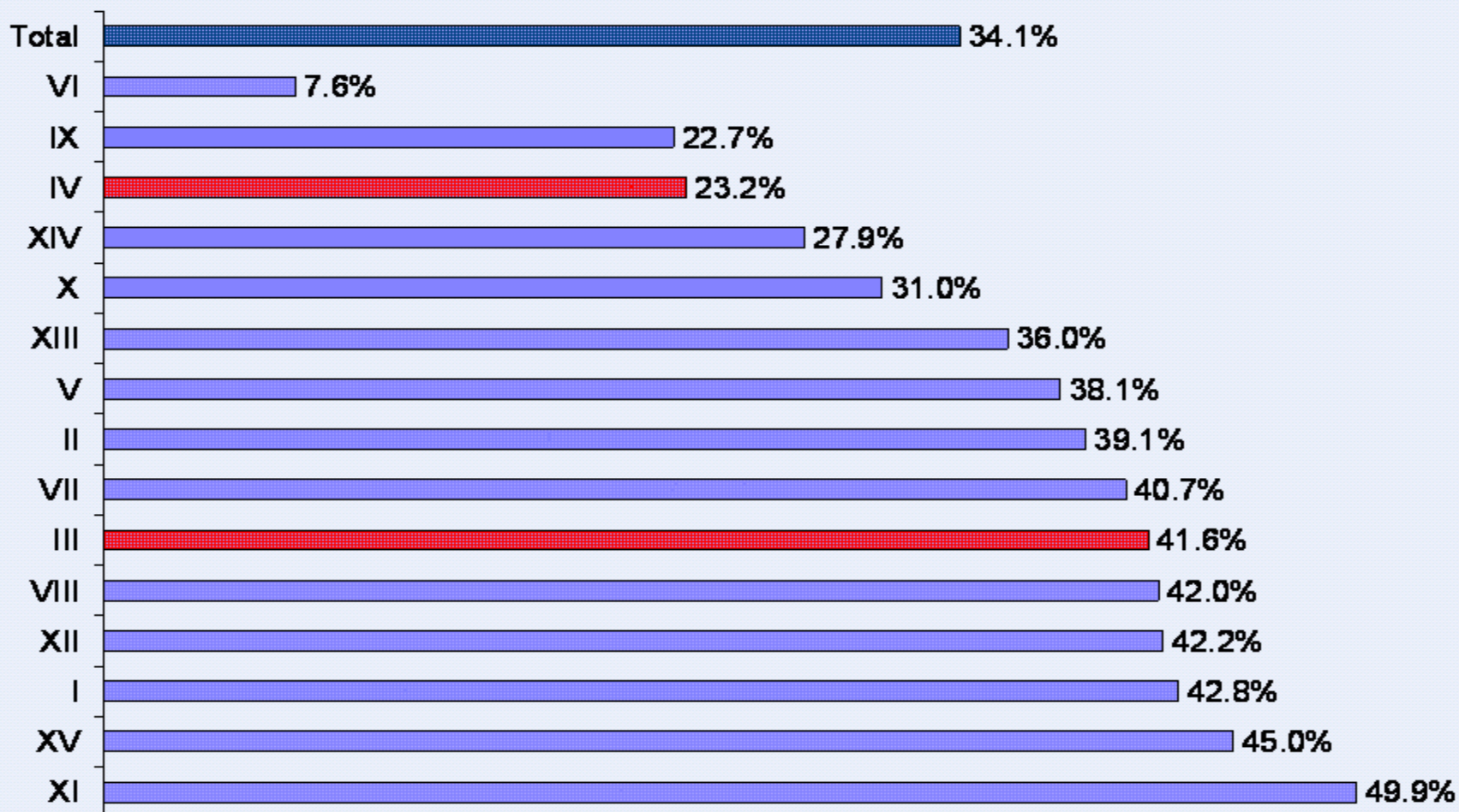

# La participación en asociaciones como forma activa de cultura cívica

## Participación activa en organización social

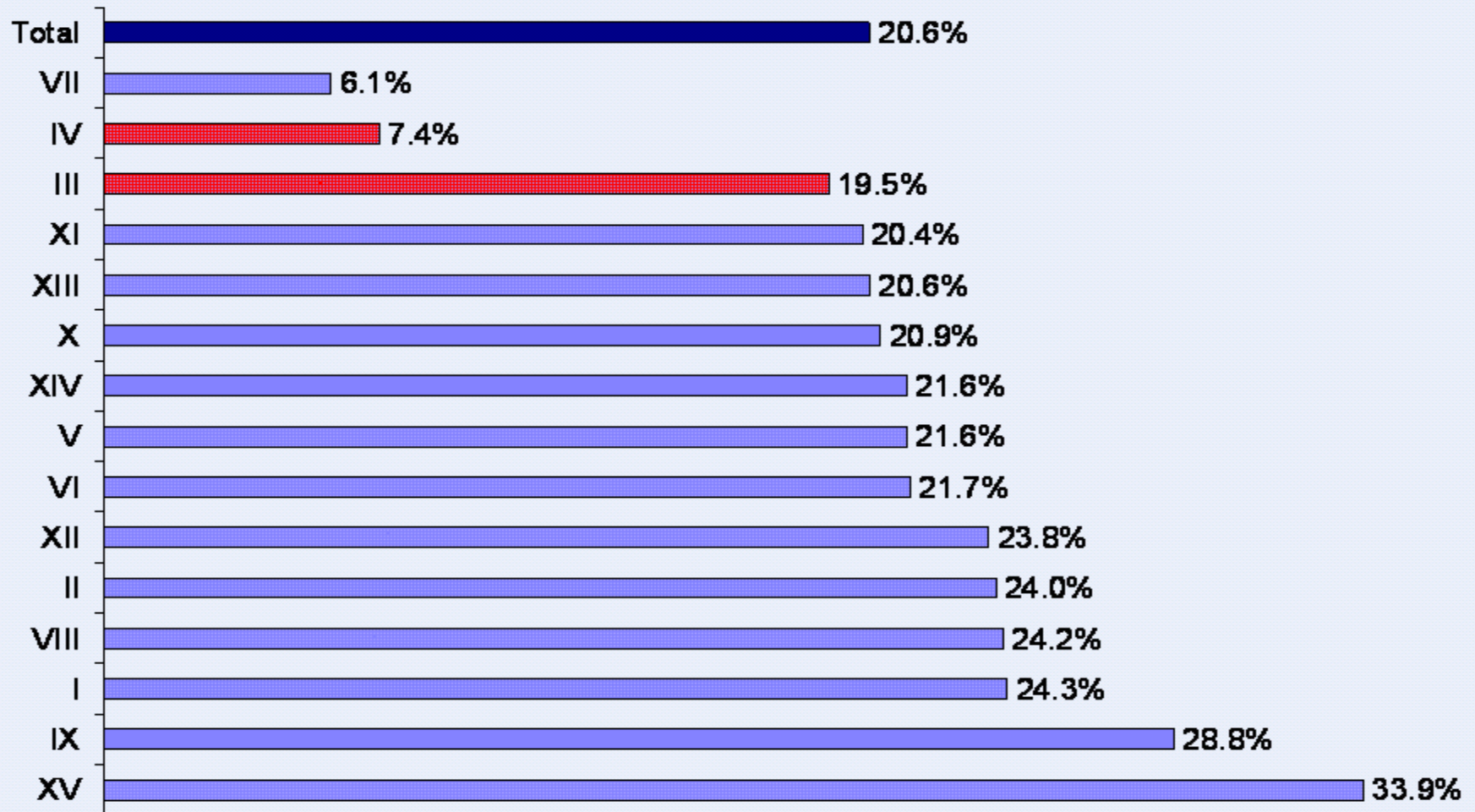

### **3. Educación y Capital Humano**

# Capital educacional de los habitantes de las 15 regiones del país:

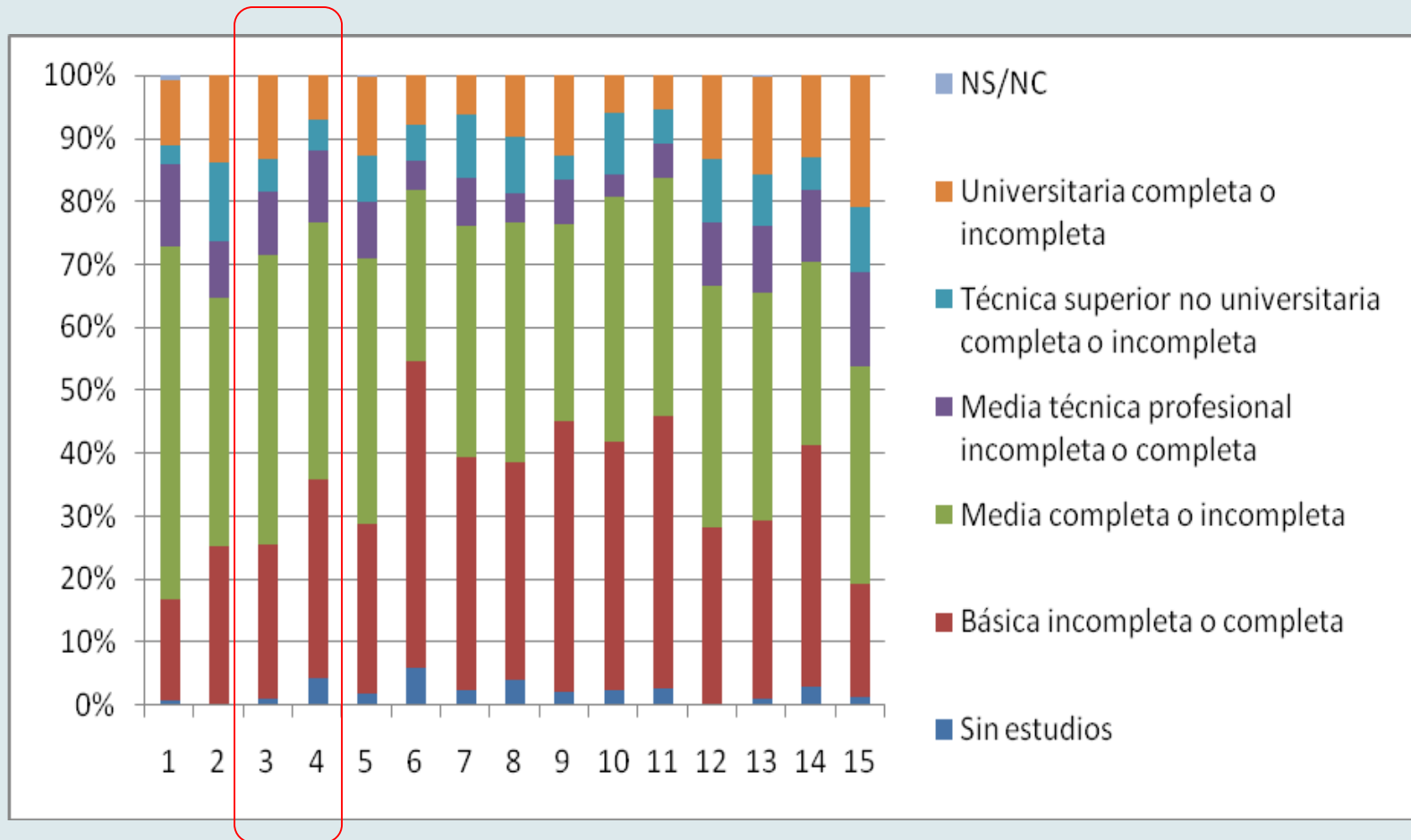

Fuente: Proyecto Desigualdad.

# En cuanto a la educación terciaria

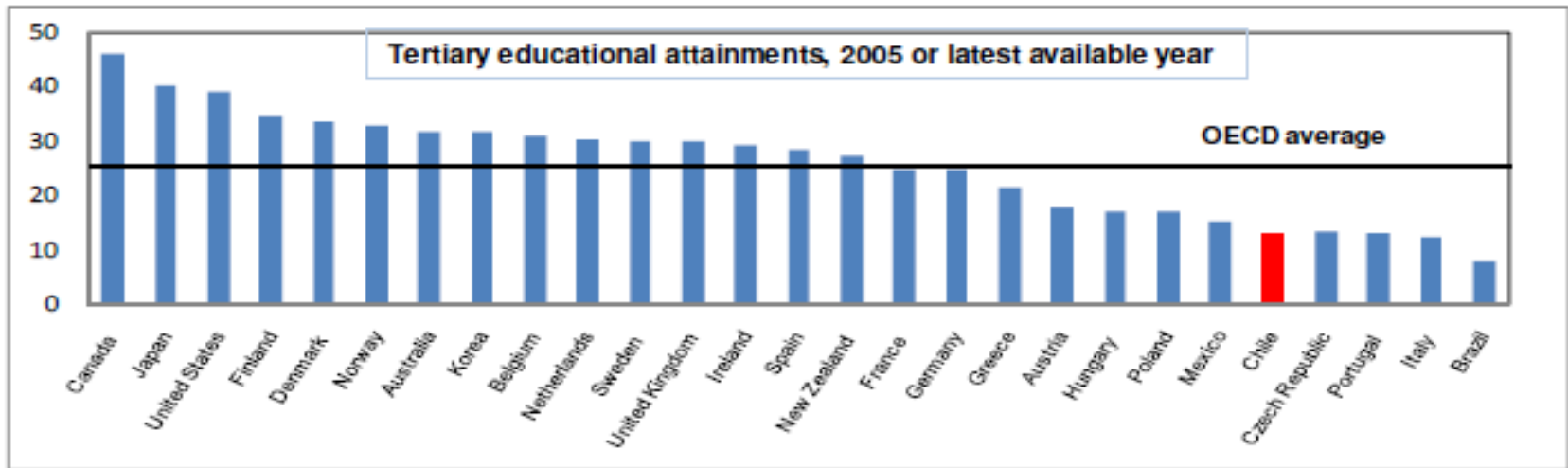

Fuente: Mario Pezzini, Carlos Icaza Lara, National Territorial Review of Chile Julio, 2009, Santiago de Chile, p.4.

# En cuanto a la educación terciaria

## Educación terciaria

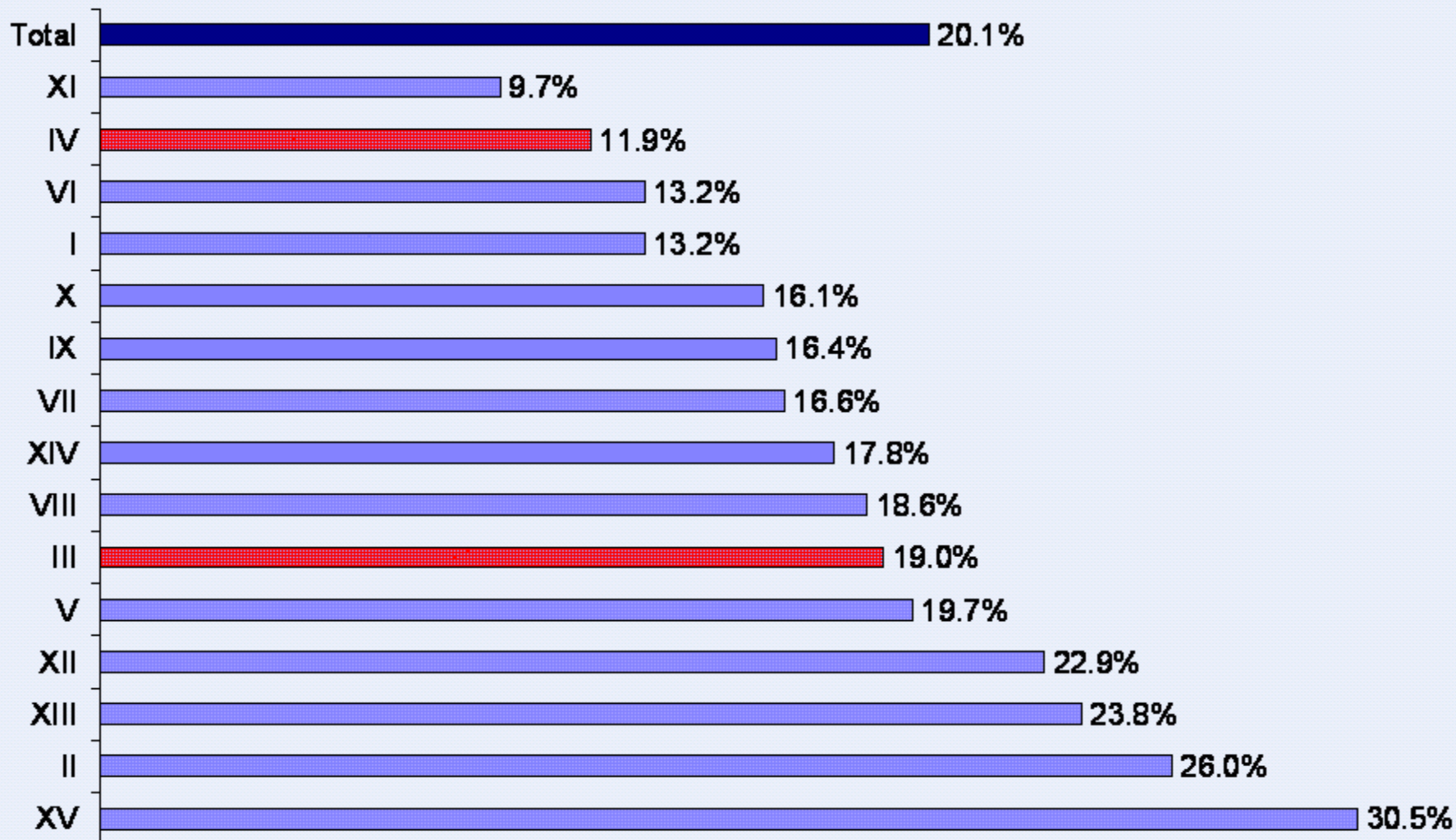

# En cuanto a la educación terciaria

Tipo de establecimiento donde estudió

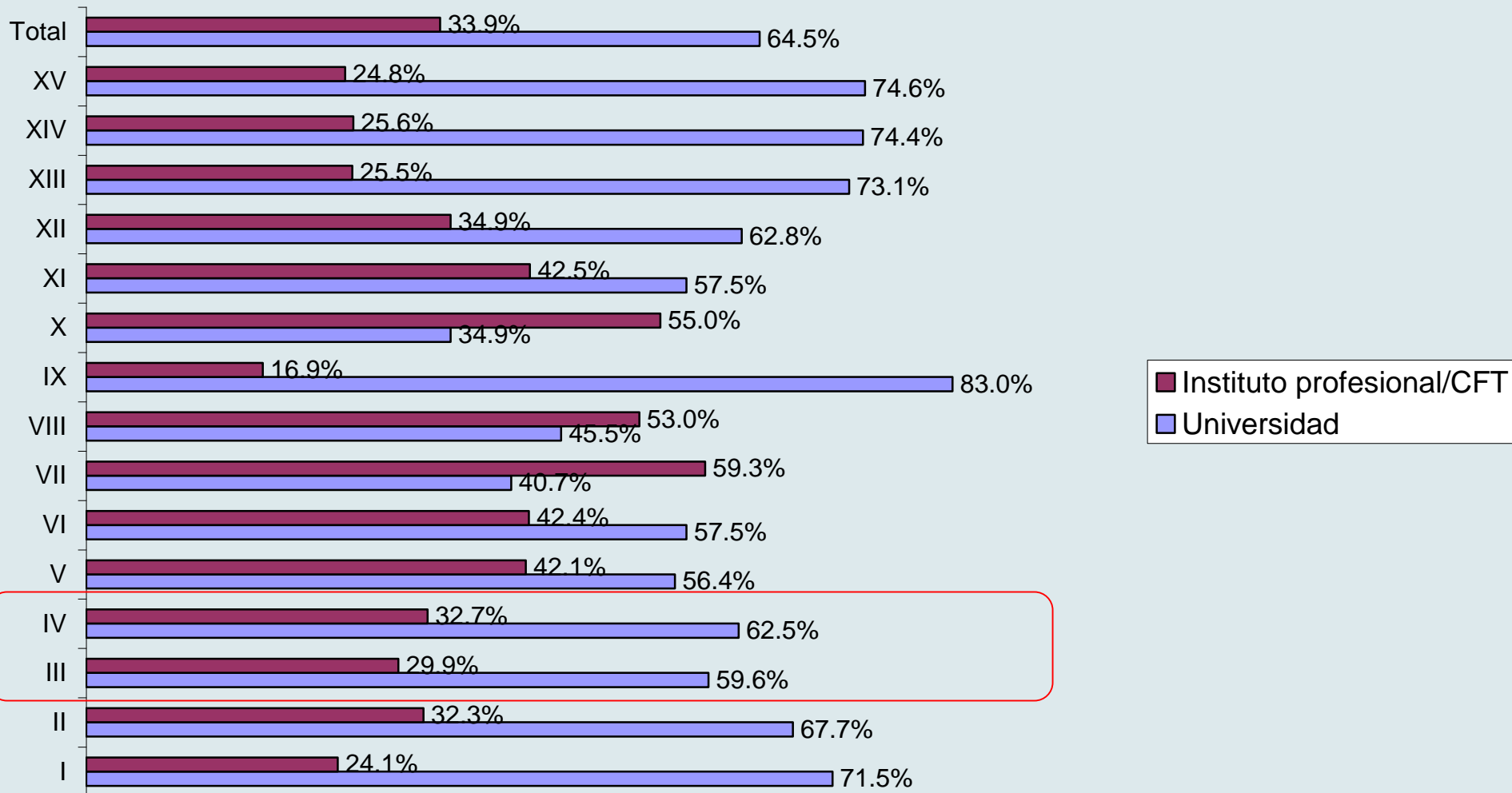

# Formación de postgrado por región

Formación de posgrado (diplomado/postítulo, magister, doctorado) en población con educación terciaria

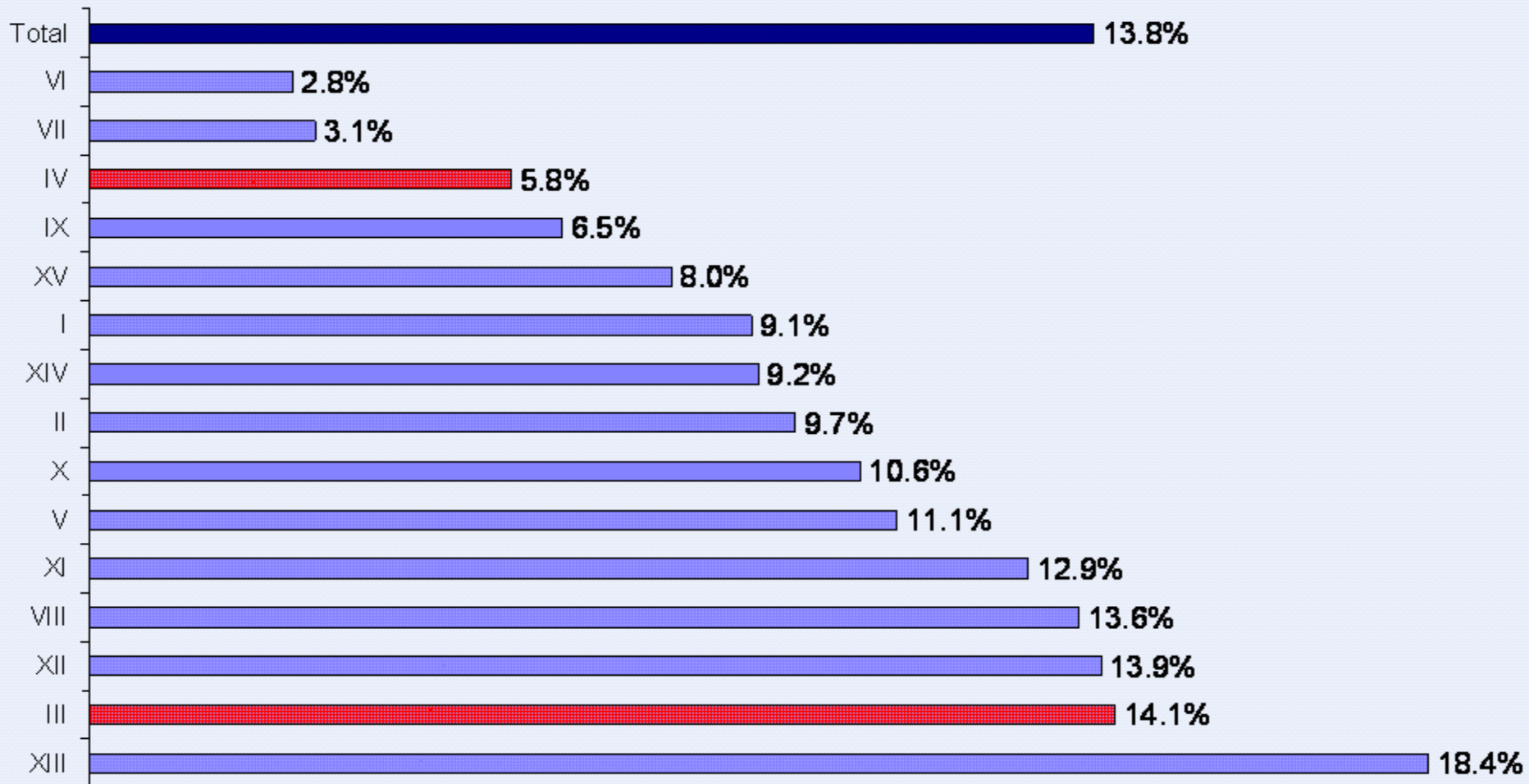



# Lugar del establecimiento de formación terciaria, por región

Lugar de la institución donde realizó su educación superior

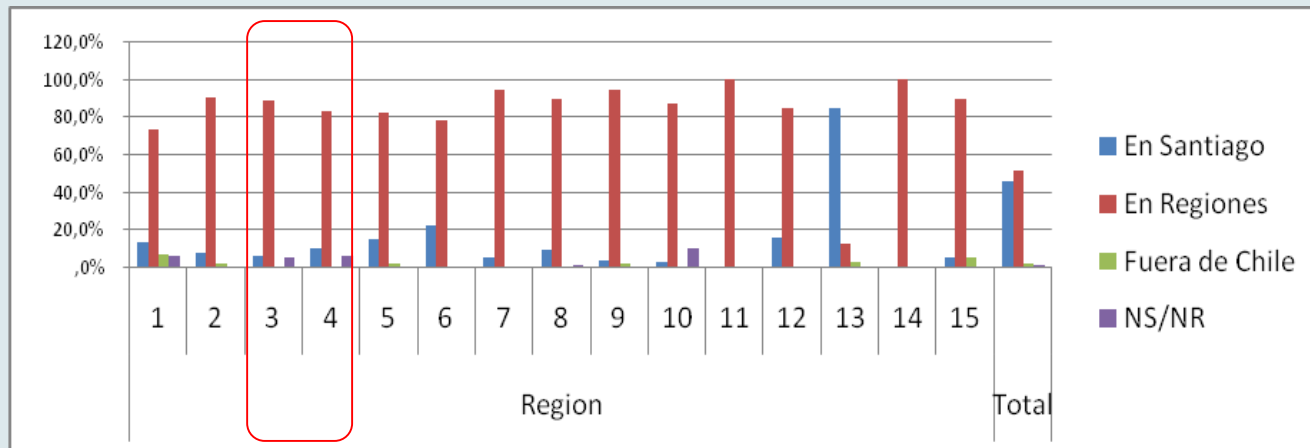
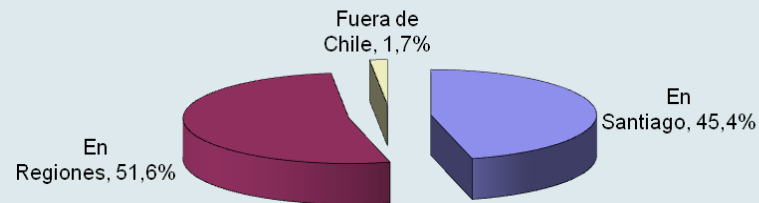

Fuente: Proyecto Desigualdad.

**(4. Temas valóricos)**

# Igualdad de la mujer

SE DEBERÍA ELIMINAR LA DESIGUALDAD SALARIAL ENTRE HOMBRES Y MUJERES

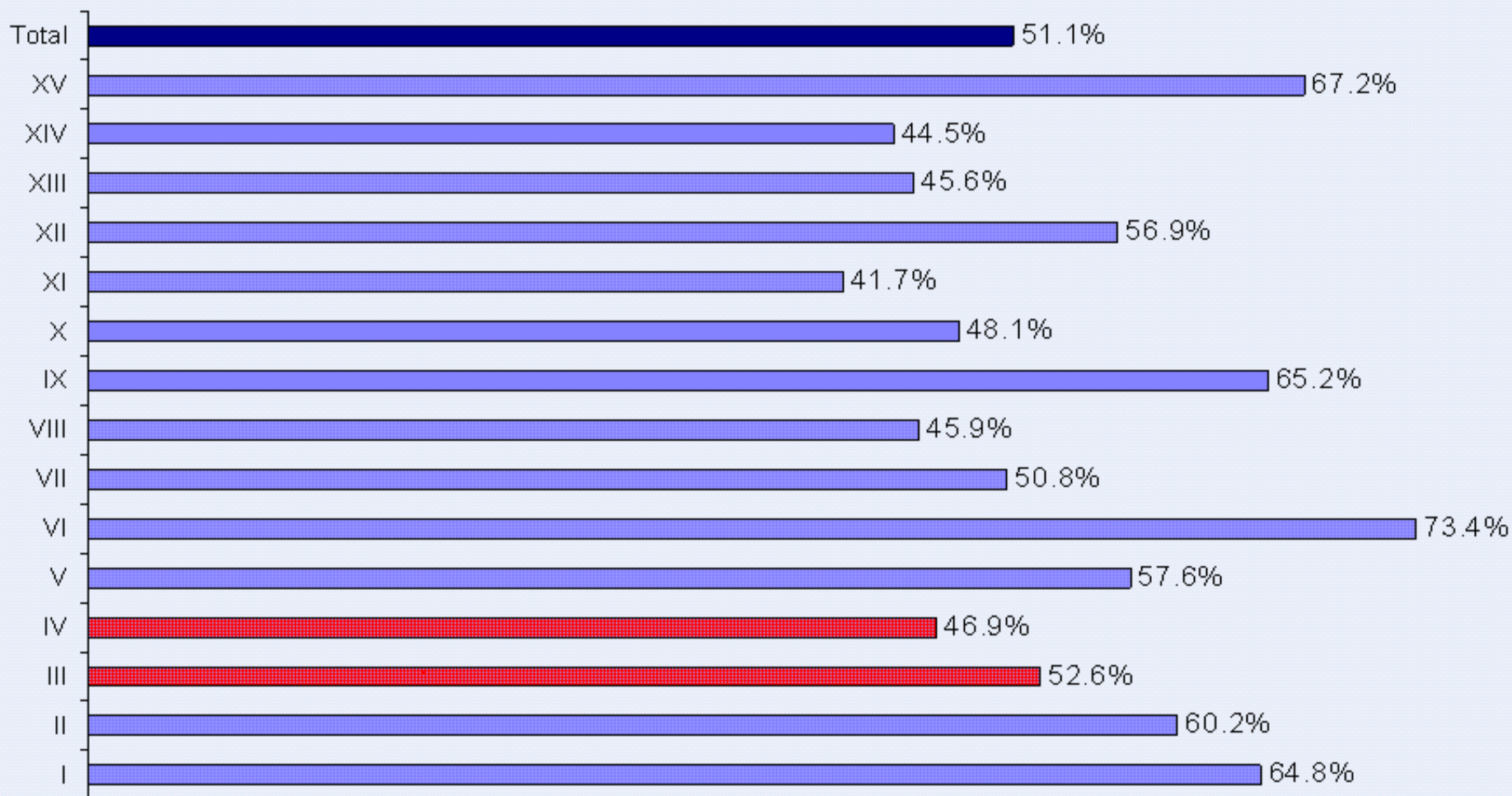

Fuente: Proyecto Desigualdad.

# Igualdad de la mujer

DEBERÍAN EXISTIR FACILIDADES PARA EL CUIDADO DE LOS NIÑOS, Y ASÍ LAS MUJERES PUDIERAN TRABAJAR FUERA DE SU CASA

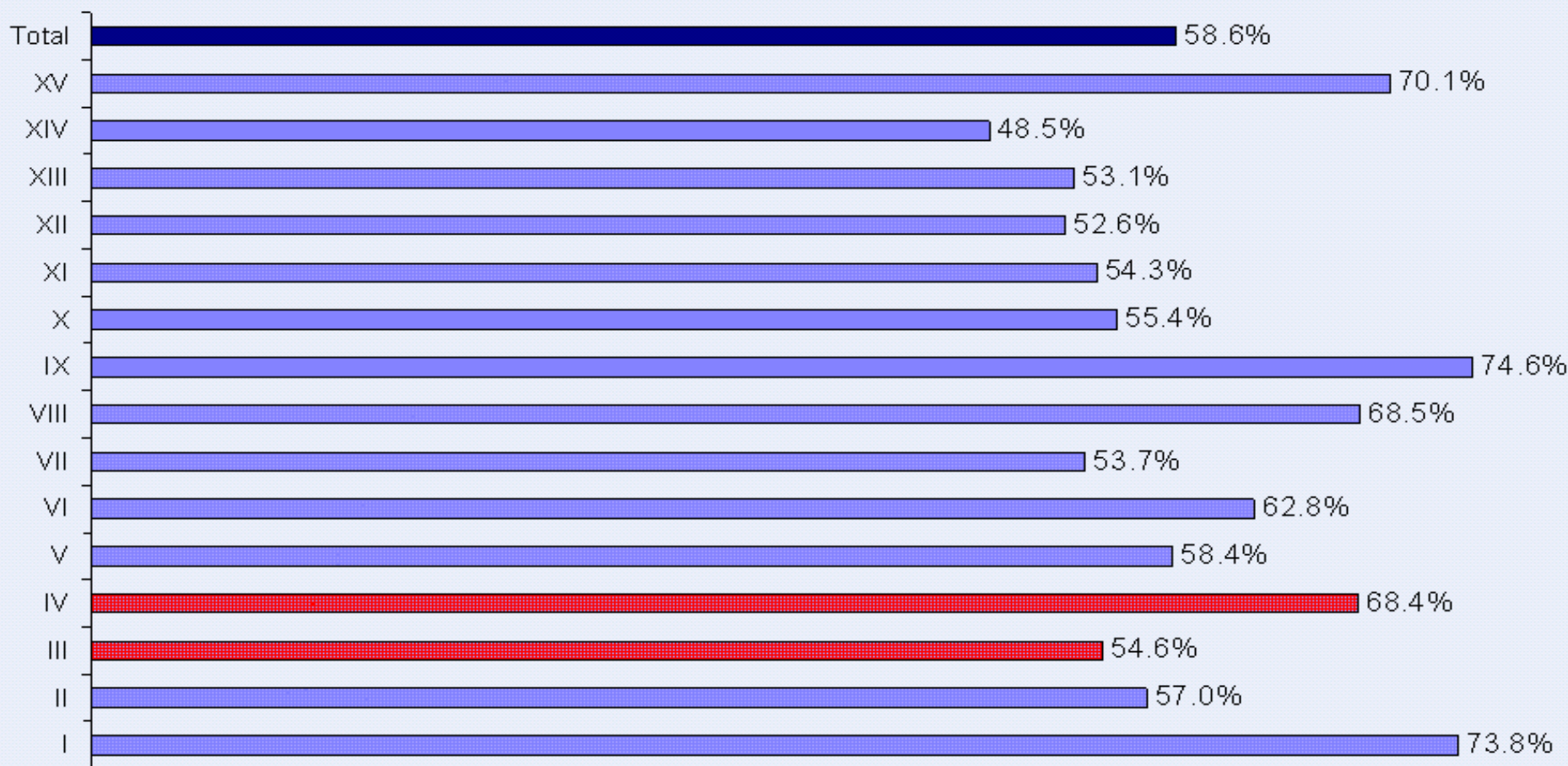

Fuente: Proyecto Desigualdad.

# Tolerancia a la desigualdad social

LAS DIFERENCIAS DE INGRESO SON NECESARIAS PARA EL DESARROLLO DEL PAÍS

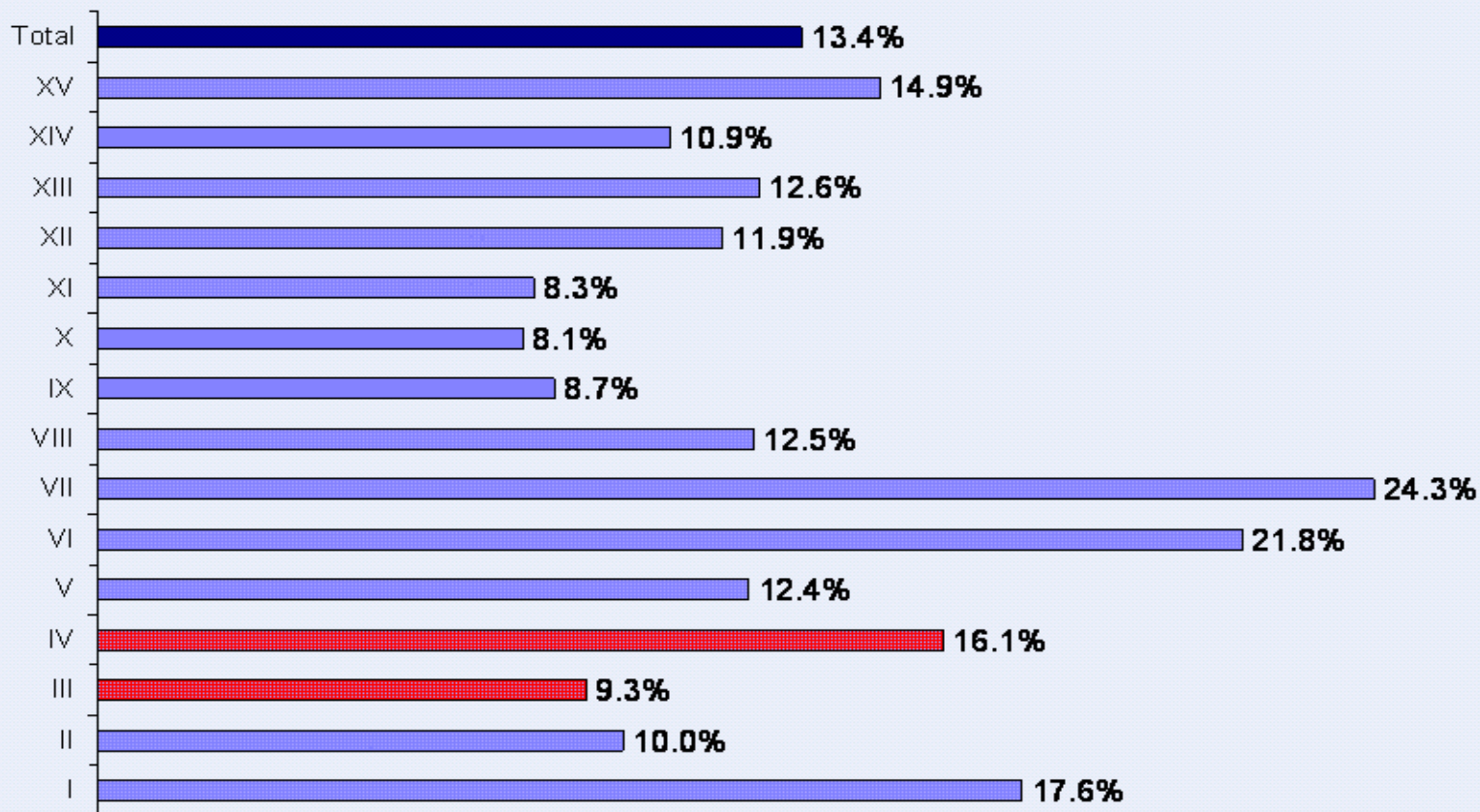

# Tolerancia a la desigualdad social

## LAS DIFERENCIAS DE INGRESO EN CHILE SON DEMASIADO GRANDES

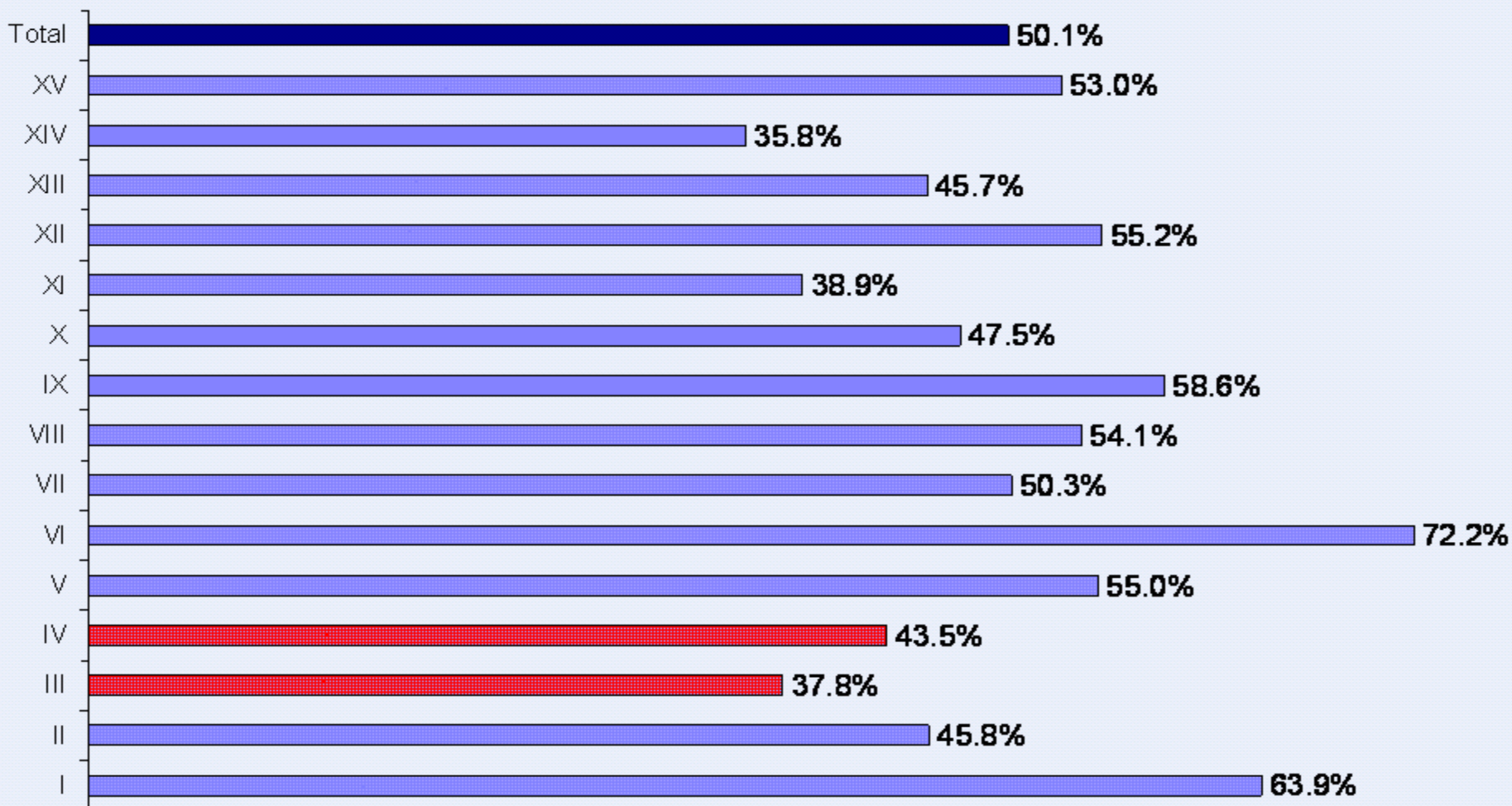

Fuente: Proyecto Desigualdad.

# Tolerancia a la desigualdad social

ESTARÍA DISPUESTO/A A AGREGAR 10% DE MIS INGRESOS A LOS IMPUESTOS QUE PAGO, SI CON ELLO SE PONE FIN A LA DESIGUALDAD EN CHILE

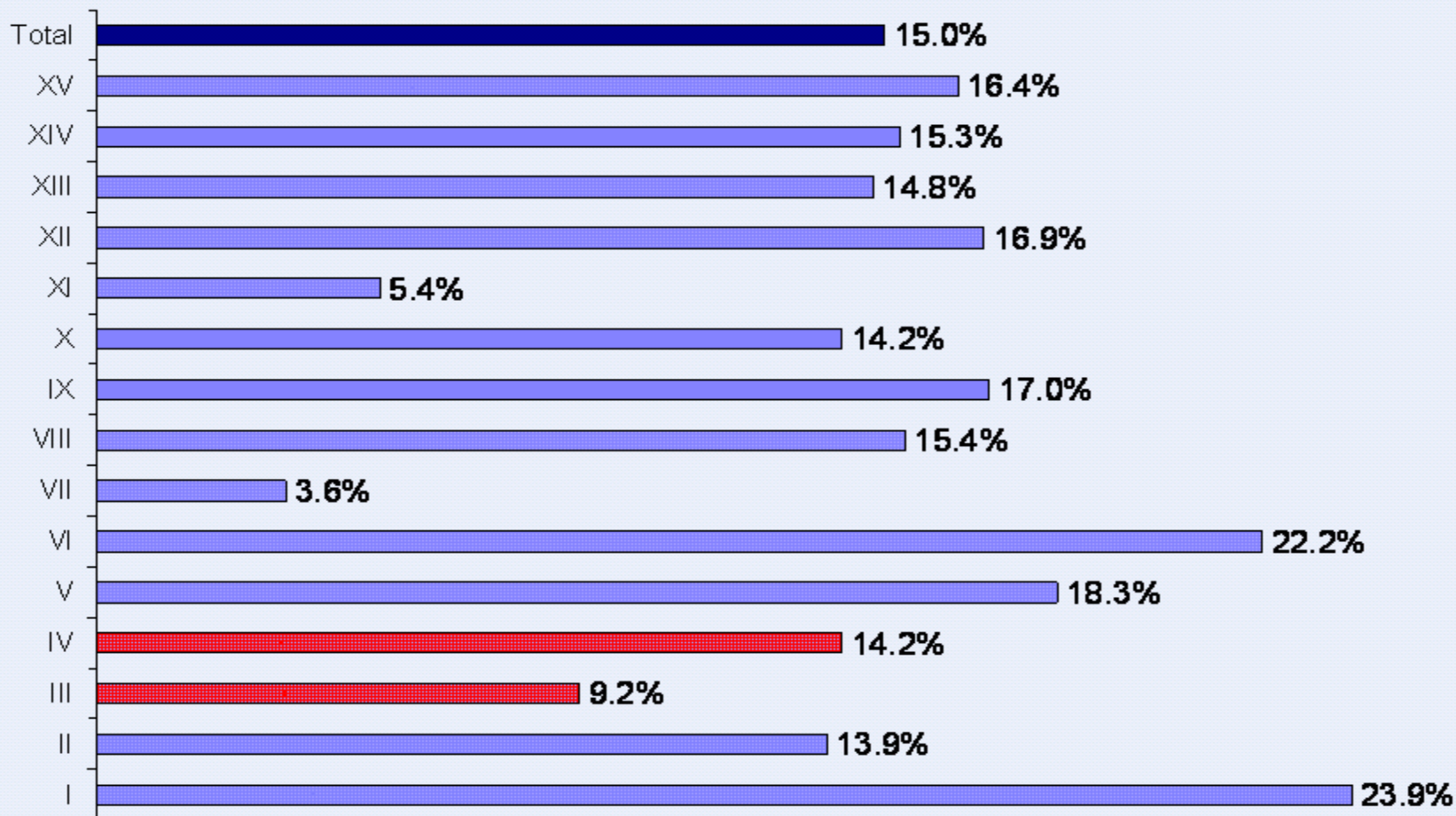

# Uniones del mismo sexo

LOS GAYS Y LESBIANAS DEBERÍAN TENER LIBERTAD PARA CONTRAER MATRIMONIO ENTRE ELLOS

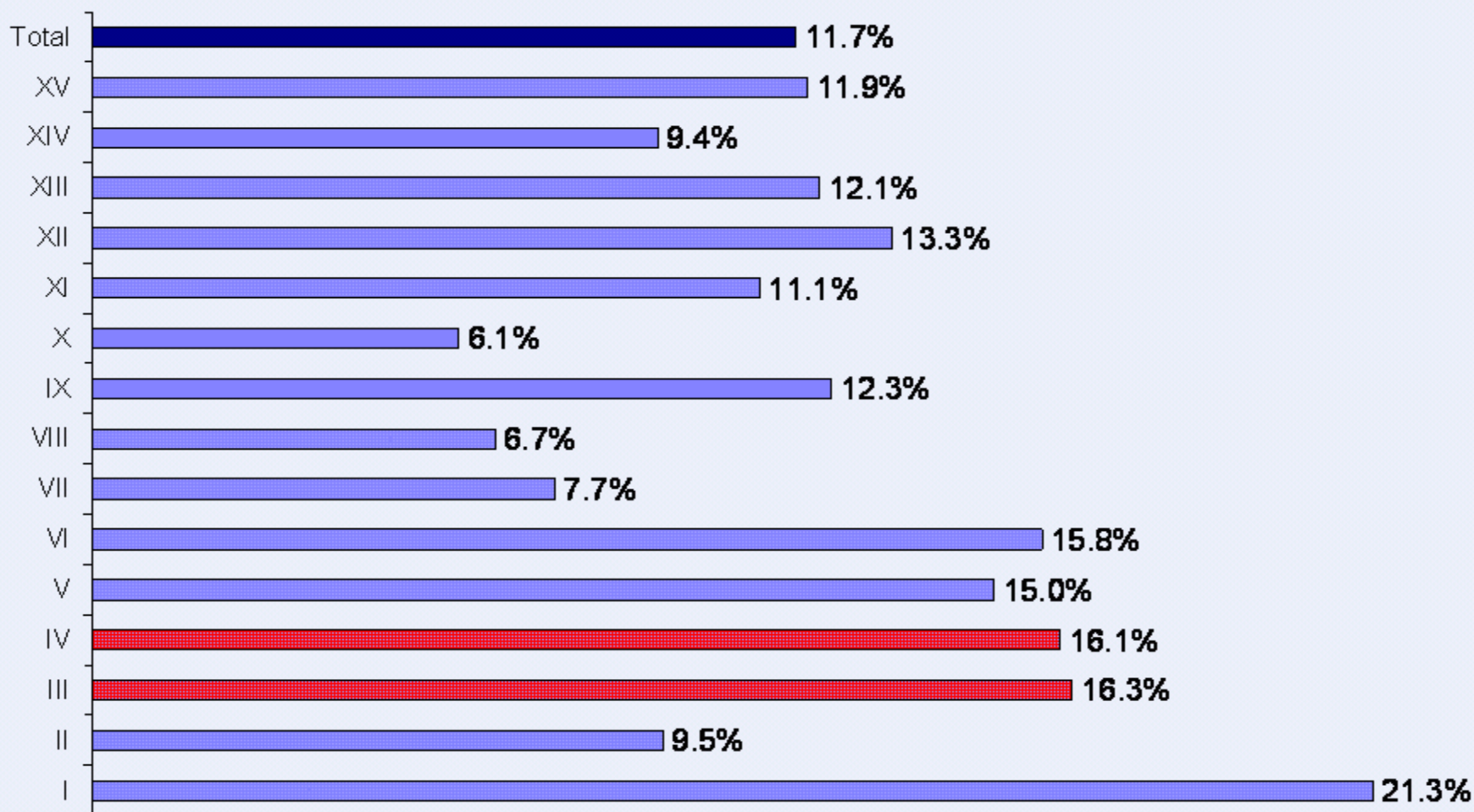



# Meritocracia

EN CHILE, LAS PERSONAS RECIBEN INGRESOS ACORDES A SU INTELIGENCIA Y CAPACIDADES

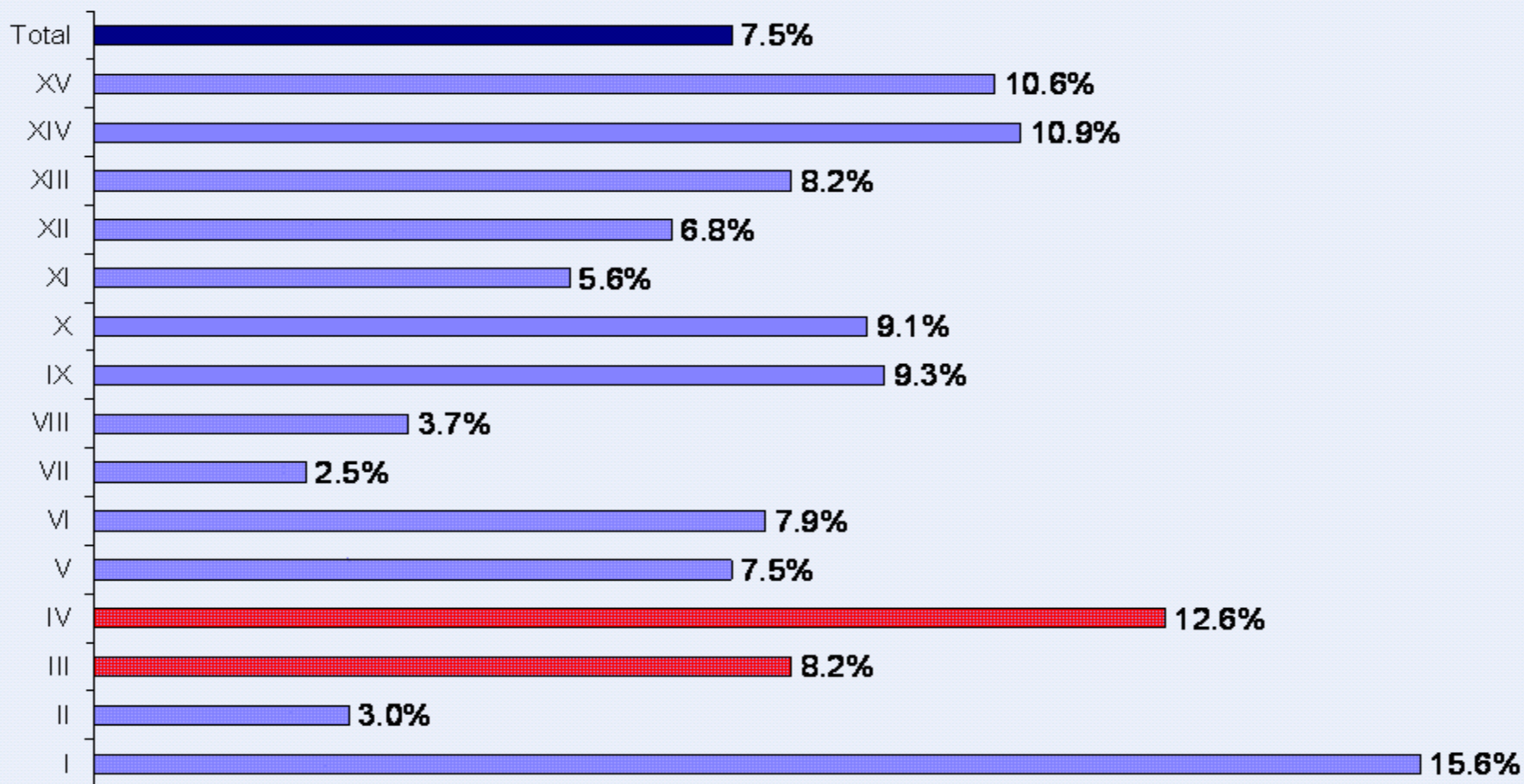

# Meritocracia

EN CHILE, LAS PERSONAS RECIBEN INGRESOS ACORDES A SU ESFUERZO

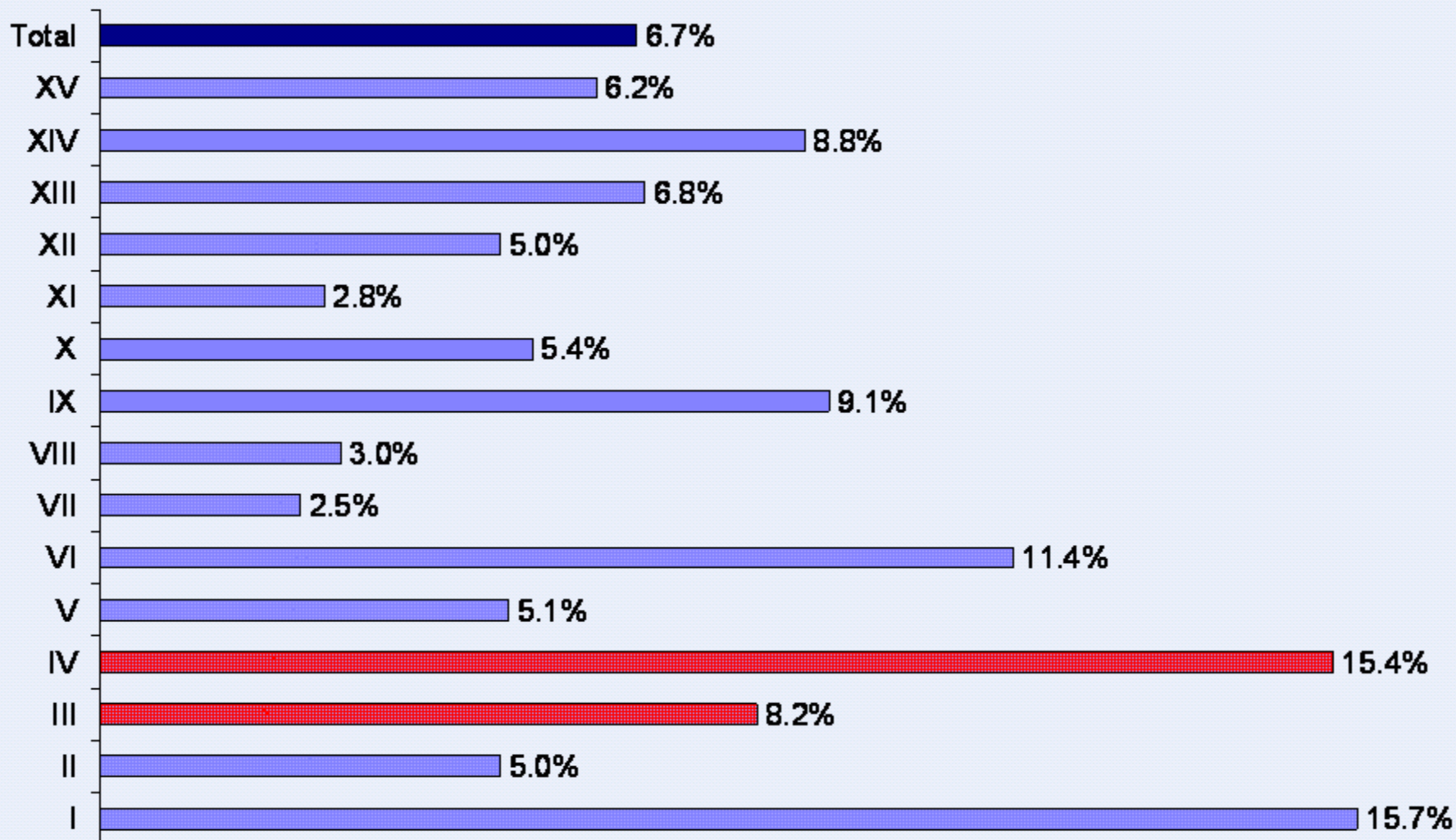

# Derechos laborales: sindicalización

LOS TRABAJADORES NECESITAN SINDICATOS FUERTES PARA PROTEGER SUS CONDICIONES DE TRABAJO Y SUS SALARIOS

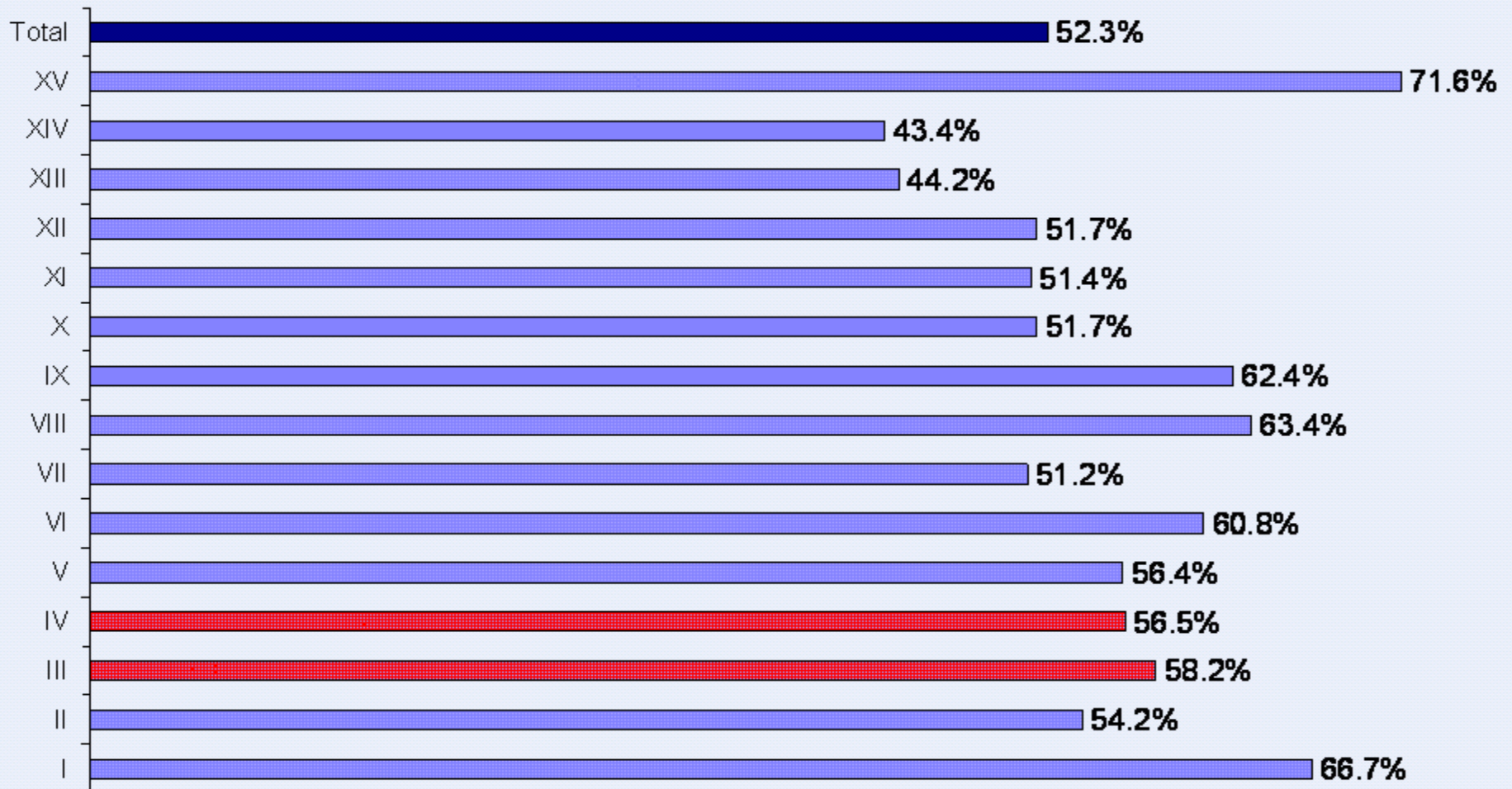

Fuente: Proyecto Desigualdad.

# Medio ambiente

LA PROTECCIÓN DEL MEDIOAMBIENTE DEBE TENER PRIORIDAD SOBRE EL CRECIMIENTO ECONÓMICO

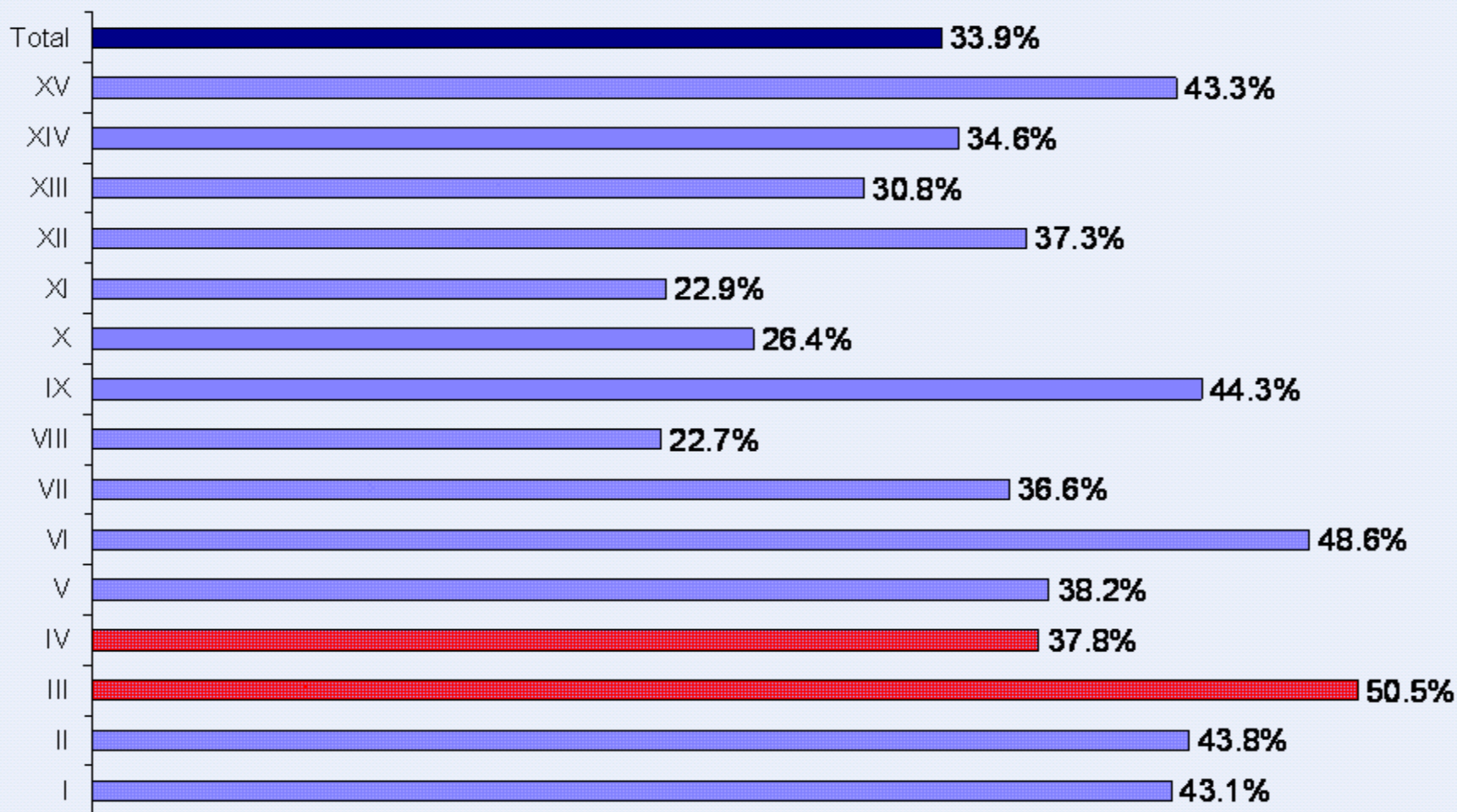

# Conclusiones

- ▶ La evidencia levantada mediante este estudio sugiere que la territorialidad es una importante fuente de diferenciación social y de reproducción de la desigualdad.
- ▶ Este análisis preliminar por región muestra en qué se asemejan y diferencian las regiones de Atacama y Coquimbo respecto del resto de las regiones y promedios nacionales.
- ▶ Coquimbo se destaca por altos niveles de identificación territorial, alto deseo de permanecer en la región, pero con una percepción de menores oportunidades que el resto del país y baja disponibilidad de técnicos y capital humano avanzado.
- ▶ Atacama se destaca por su parte por bajos niveles de identificación territorial y deseo, si no mayoritario, por lo menos alto de vivir en otra región. Sin embargo, se percibe que la región da oportunidades mejores o iguales que el resto del país. El desempeño de las instituciones es más bajo que en otras regiones, a pesar de una confianza relativamente alta en las instituciones locales y regionales.



# proyecto desigualdades

TENDENCIAS Y PROCESOS EMERGENTES EN LA ESTRATIFICACIÓN SOCIAL